



PANORAMAS

**REGIÓN
DE COQUIMBO**

| Enero

IMPERDIBLES LA SERENA, COQUIMBO Y VALLE DEL ELQUI

La región de Coquimbo atrae a sus visitantes por su mezcla de modernidad, respeto al patrimonio, tranquilidad, vida urbana, rural y costera.

Una visita a la región debe considerar un paseo por sus valles, recorrer sus antiguas e históricas calles, además de salidas nocturnas. Estos son algunos de los imperdibles de la región.



LA SERENA

01 Estatuas del Museo al aire Libre



El lugar fue primero un paseo construido desde 1855 a partir de la nivelación de la quebrada de San Francisco existente en el sector. Entre los años 1948 y 1952, bajo el gobierno de Gabriel González Videla, se incorporan estatuas que constituyen hoy el Museo al Aire Libre. Las obras originales son de los artistas Virginio Arias, Lily Garafulic, Berta Herrera y Samuel Román. (Paseo público de Av. Francisco de Aguirre).

02 Recova



Fundada a inicios de 1795, este mercado cuenta con más de 140 locales, donde se venden todo tipo de mercaderías y productos típicos, colocando énfasis en la artesanía, gastronomía y productos artísticos, como libros, instrumentos musicales, cerámica y telares. Se ubica en calle Cienfuegos esquina Cantournet.

03 Regimiento de Infantería



En el regimiento Infantería N° 21 Coquimbo se encuentra el mirador Santa Lucía. El lugar ofrece una hermosa vista panorámica de la ciudad y el mar. Se accede por calle Las Casas con Justo Donoso o por la Avenida General Novoa.

04 Parque Japonés



Su nombre en japonés es Kokoro No Niwa y es el parque japonés más grande de Chile. Fue inaugurado en 1994 para el aniversario 450 de la ciudad. Es un parque de estilo circulante (en circuito); posee bonsais, sendero de cerezos en flor, un puente tradicional japonés, un embarcadero de laguna artificial, además de cisnes de cuello negro y carpas doradas.

05 Iglesia Santa Inés



Es una de las iglesias más antiguas de la ciudad de La Serena, cuya data histórica es del año 1670. Fue declarada Monumento Nacional en 1977. En el año 1975 cierra sus puertas dejando de cumplir sus funciones. Posteriormente, se ejecuta un estudio de restauración para recuperar su legado histórico patrimonial. Actualmente funciona como un centro cultural. (Calle Almagro con Matta).

COQUIMBO

01 Cruz del Tercer Milenio



Posee un gran atractivo al ser visible desde las bahías de Coquimbo y la Herreradura. Desde sus miradores se puede observar el puerto, la mezquita, el estadio, La Pampilla y el océano Pacífico entrando en ambas bahías. Sus salas de exposición panorámicas representan uno de los principales atractivos al conceder vistas inigualables del paisaje en 360° a más de 200 metros sobre el nivel del mar.

02 Escaleras Zigzag



Así como Valparaíso posee sus ascensores, las escaleras zigzag son el sello de Coquimbo. Estas conectan la Parte Alta con el centro de la comuna. En el 2012 se invirtieron más de 300 millones para remodelar la infraestructura y así proporcionarle un valor patrimonial adicional. (Calles-Lastra, Bilbao, Garriga, Las Heras y Benavente).

03 La Mezquita



Es una réplica a escala de la Mezquita Kutubia de Marrakech, Marruecos. Su edificación estuvo a cargo del arquitecto marroquí Faissal Cherradi. Sus visitantes deben seguir diversas reglas que tienen directa relación con las tradiciones de la religión. La primera es cubrirse con una túnica por respeto al lugar de oración, sacarse los zapatos antes de ingresar y una vez adentro se solicita no sacar fotografías.

04 Cementerio Inglés



Se trata del camposanto privado más antiguo de la región y con características que pocos tienen, ya que en él se encuentran sepultados desde cónsules de Inglaterra hasta eruditos e intelectuales de hace más de un siglo, que vinieron por trabajo y terminaron viviendo hasta su muerte en Coquimbo. Las hermosas tumbas y cruces fueron importadas de Europa y dieron testimonio de un pasado esplendoroso.

05 Fuerte Lambert



En 1876 se instaló en Coquimbo, en el Cerro del Carmen frente a Punta Pelicanos, un cañón de 150 lb. del tipo Amstrong. Tres años después un nuevo fuerte fue construido en el mismo sector para proteger la zona ante los posibles ataques de barcos peruanos durante la Guerra del Pacífico. Este emplazamiento, hoy reconstruido, es un lugar privilegiado por su paisajismo, destacando el esparcimiento familiar.



Jardines de La Herreradura
COQUIMBO

HAZ TU MEJOR INVERSIÓN
A PASOS DE PLAYA LA HERRADURA
2 MODELOS / 3 DORMITORIOS / 2 BAÑOS ~
1^{er} PISO 100% HORMIGÓN



+ información



DESDE UF
1.750

EMPRESAS

MIRADOR

Esríbenos: Info@imirador.cl

VALLE DEL ELQUI

01

Pisco Elqui



En la parte alta del místico Valle de Elqui, aproximadamente a unos 100 kms de La Serena, Pisco Elqui es el centro turístico de una zona que alberga los pueblos de Paihuano, Montegrande, Cochiguaz, Horcón y Alcohuaz. Con más de 300 días soleados al año, su plaza es un lugar de encuentro de artesanos y visitantes, en torno a su bella fuente de agua. Frente a la plaza se ubica destilería Mistral.

Con más de 300 días soleados al año, su plaza es un lugar de encuentro de artesanos y visitantes, en torno a su bella fuente de agua. Frente a la plaza se ubica destilería Mistral.

02

Puclaro



Escenario ideal para deportes náuticos y con una vista panorámica del Valle del Elqui, el Embalse es reconocido como uno de los mejores lugares para el Kitesurf y el Windsurf. Se ubica en

Se ubica en el km 50 de la Ruta 41 y tiene como función regular las aguas del Río Elqui, para épocas de sequía, con capacidad para 200 millones de m³. Se puede visitar solicitando el pase en la barrera de control sobre el muro.

03

Serena Zoo



Cerca de ciento cincuenta animales originarios de los cinco continentes y de nuestro país, dan la bienvenida a uno de los zoológicos privados más importantes de Chile. A solo 23

kilómetros de La Serena en el sector El Hinojal camino al Valle de Elqui, una pareja de tigres (blanco y bengala) y un nuevo sector de acuarios con más de dos mil peces, son sus más recientes adquisiciones. Cuenta con piscinas.

04

Pueblo de artesanos Vicuña



Artesanos locales ofrecen trabajos típicos y hermosos recuerdos de la zona, como por ejemplo: petacas de pisco, instrumentos musicales y objetos decorativos hechos con madera de cactus, tejidos de lana de oveja y alpaca, accesorios de cuero y muchos souvenirs con los hitos de Vicuña y motivos artísticos diaguitas, son los atractivos de la Feria Artesanal de la ciudad ubicada frente a la Plaza.

05

Dulcería El Molle



Dulcerías El Molle, es una pequeña y tradicional empresa familiar que se dedica a la fabricación de típicos dulces de la zona. Es conocida por rellenar sus dulces con manjar casero y mantener su receta generación tras generación. Sus principales productos son los pasteles tales como los chilenitos, alfajores, los cachitos y las empanadas rellenas de papaya.

Espacio y estilo

PARA TUS MOMENTOS

Way of Life!

NUEVO ERTIGA

Precio Lanzamiento:
Versión GL desde: **\$9.490.000**
Precio Lista: \$10.790.000

Versión GLX desde: **\$9.890.000**
Precio Lista: \$11.190.000

Precios incluyen:
Bono Lanzamiento: **\$900.000**
Bono Financiamiento: **\$400.000⁽¹⁾**

7 ASIENTOS

ESPACIO INTELIGENTE

AMPLIO MALETERO⁽²⁾

BOTÓN DE ENCENDIDO⁽³⁾

CONTROL DE ESTABILIDAD⁽³⁾

RADIO MULTIMEDIA CON PANTALLA TÁCTIL Y NAVEGADOR

HASTA 13,0 KM/LT⁽⁴⁾
RENDIMIENTO EN CIUDAD

(1) Solo el financiamiento intermediado a través de AMICAR S.A. pactado con un pie máximo de 40% y un mínimo de 24 cuotas posibilita Bono Financiamiento AMICAR. Aprobación condicionada a verificación de antecedentes comerciales y cumplimiento de requisitos establecidos en políticas de créditos de las entidades financieras asociadas a AMICAR S.A. Más información consulte a un ejecutivo Amicar en el punto de venta. Bonos y precios válidos a la fecha de publicación. No acumulable con otras promociones. Precios incluyen IVA. Precio no incluye flete. (2) Capacidad de maleta con 3ª fila activa. (3) Botón de Encendido, sistema ESP (control de estabilidad), Radio Multimedia con pantalla táctil y navegador corresponden a versión GLX. (4) Valor obtenido en mediciones de laboratorio según el ciclo de ensayo de la Comunidad Económica Europea, homologadas en el MTT, más información en www.consumovehicular.cl

TURISMO ASTRONÓMICO

OBSERVATORIOS CIENTÍFICOS

Observatorio Tololo

Centro astronómico más antiguo de la región de Coquimbo, posee 34 telescopios dedicados a la observación profesional de las estrellas, recibiendo en sus instalaciones de manera gratuita tours turísticos todos los sábados de diciembre a marzo.

Dirección: Valle del Elqui, 80 km de La Serena.

Información de visitas: Sábados de 09:00 a 13:00 horas. Gratuitas.

Teléfono: +56 51 2205200
www.noao.edu

Observatorio Gemini

Observatorio científico, busca difundir el quehacer astronómico entre el público y la comunidad académica. Para ello, dispone de tours gratuitos realizados por guías especializados que enseñan los secretos del universo a grupos no mayores de 8 personas.

Dirección: 88 kilómetros al sureste de La Serena.

Información de visitas: Todo el año. Gratuitas.
visitas@gemini.edu
www.gemini.edu

Observatorio La Silla

Observatorio científico emblemático de ESO (European Southern Observatory), ofrece visitas guiadas los días sábados.

Dirección: 160 kilómetros al norte de La Serena, cercano al extremo sur del desierto de Atacama.

Información de visitas: Sábados de 14:00 a 17:00 horas. Gratuitas.
visits@eso.org
www.eso.org/public/

Observatorio Las Campanas

Observatorio de carácter científico, no cuenta con guías de planta para realizar visitas por sus instalaciones, por lo que son los propios técnicos que trabajan en el lugar los que realizan los tours por los 5 telescopios que poseen.

Dirección: 34 km al norte del observatorio La Silla, s/n.

Información de visitas: Todos los sábados del año. Gratuitas.
Teléfono: +56 51 2207301
www.lco.cl

En la última década Coquimbo ha impulsado con éxito el turismo astronómico, gracias a sus cielos despejados sin contaminación, un clima especialmente seco y su estabilidad atmosférica.

OBSERVATORIOS TURÍSTICOS MUNICIPALES

Observatorio Mamalluca

Los tours son recomendados para niños mayores de 5 años, se deben reservar con 48 horas de anticipación. Tienen una duración de 4 horas.

Dirección: 9 km al noroeste de Vicuña.

Información de visitas: Todo el año, 4 tours diarios en verano.

Teléfono: +56 51 2670330 - 2670331

Observatorio Colowara

La visita tiene una duración de 3 horas y está sujeta a las condiciones climáticas de la región.

Dirección: Urmeneta 675 - A, Andacollo.

Información de visitas: Todos los días.

Teléfono: 56 51 2431419 - 976452970.

Observatorio Cruz del Sur

Recomienda reservar tours con 48 horas de anticipación, ir con zapatos cerrados y cómodos, y no llevar mascotas ni alimentos.

Dirección: Cerro el Peralito, Combarbalá.

Información de visitas: Todos los días.

Teléfono: +56 53 2741854 / 993880191

info@observatoriocruzdelsur.cl
www.observatoriocruzdelsur.cl/

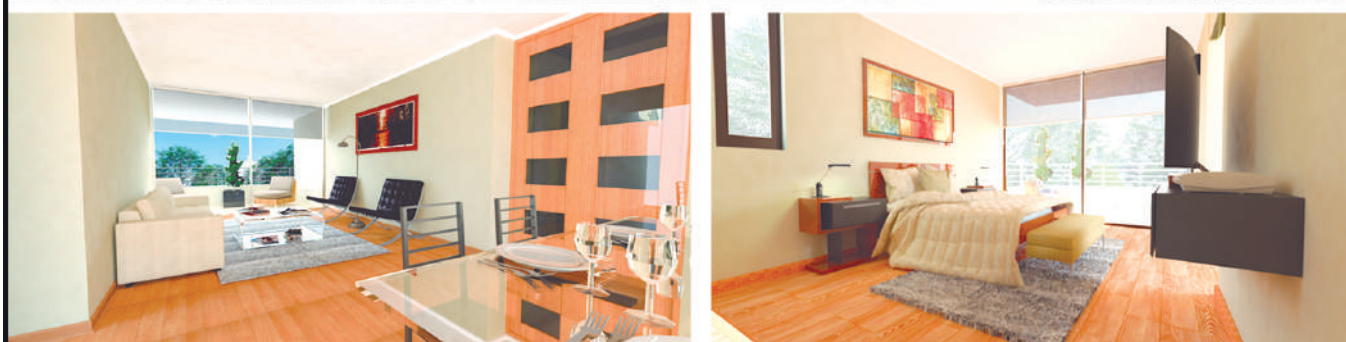
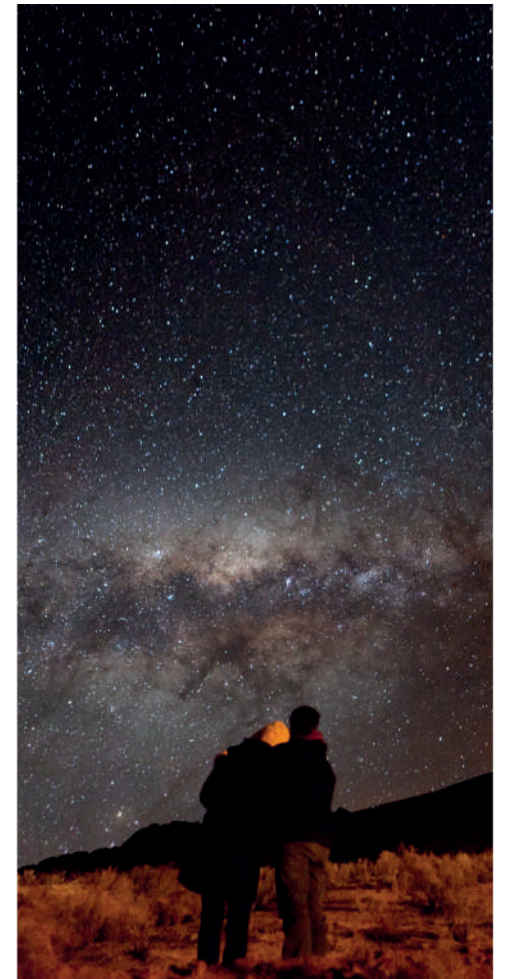

PARQUE MIRADOR
CONDOMINIO - OVALLE

EN OVALLE...
VIVE EN
UN LUGAR ÚNICO
Y DIFERENTE.

Vende:

RIO LIMARI
INMOBILIARIA

Construye:

RIO LIMARI
CONSTRUCTORA

Vicuña Mackenna 885, Ovalle
+56 9 5158 1179 / +56 9 7661 7155
inmobiliaria@empresasriolimari.cl
www.empresasriolimari.cl

RUTA DE LA BUENA MESA

La región de Coquimbo se caracteriza por sus múltiples y privilegiados climas y por los intensos y diversos sabores que la naturaleza nos entrega. Vinos, piscos, pescados y por supuesto, la icónica papaya, además de muchos otros ingredientes componen una oferta amplia, deliciosa y atractiva que quienes visitan nuestra zona no se querrán perder. Estos son los restaurantes y bares mejor evaluados por los usuarios de la plataforma internacional de turismo y viajes Trip Advisor.

01



TATUL DIAGUITAS

- 106 opiniones - Certificado de Excelencia
- Nº 1 de 41 Restaurantes en Vicuña
- Calle Principal | Diaguitas, Vicuña, Chile
- +56 9 4280 8353
- Tatul Diaguitas
- 12.00 a 18.00 hrs

“Luego de una buena cena uno puede perdonar lo que sea”. Ése es el slogan que promociona en sus redes sociales el Café Restaurant Tatul, ubicado en calle Los Perales 01, en pleno corazón de la localidad de Diaguitas, en la comuna de Vicuña. Su especialidad son las pastas y la comida vegetariana, además de los jugos naturales, cervezas artesanales, pisco sour y vinos, postres, café en grano y té en hojas de diferentes variedades. Tatul es ideal para pasar una tarde apacible disfrutando de su decoración “a la antigua” y la atención de sus propios dueños.

02



COLORES DE PISCO

- 172 opiniones – Certificado de Excelencia
- Nº 1 de 23 Restaurantes en Pisco Elqui
- Arturo Prat y Callejón El Huerto, Pisco Elqui.
- +56 9 9881 6382
- Colores de Pisco
- Jue a Lun, 10.00 a 20.00
Mar y Mié. cerrado

Ubicado entre las calles Arturo Prat y el Callejón El Huerto, en el mágico pueblo de Pisco Elqui, Colores de Pisco no puede sino hacer honor a su nombre. Su decoración rústica y su carta de comida mediterránea y pastas, además de dulces, café, té y jugos naturales, junto a la vegetación y la calma de los arroyos del Elqui, harán sentir en casa a sus comensales. Abierto entre las 10.00 y las 20.00 horas, Colores de Pisco también tiene como una de sus tantas especialidades los pescados y mariscos, además de los dulces y postres, acompañados de un café o un té.

03



SANTAFE

- 89 opiniones – Certificado de Excelencia
- Nº 1 de 31 Restaurantes en Ovalle
- Miguel Aguirre #351, Ovalle, Chile
- +56 53 263 0899
- SantaFe - Ovalle
- Lun a Vie, 12.00 a 03.00;
Sab., 19.00 a 03.00 hrs

En pleno centro de Ovalle podrá encontrar un escape hacia los mejores sabores del mundo. Muchos han corrido la voz de que en Santafe se encuentran los mejores mojitos de Ovalle y su bien surtida, decorada e iluminada barra no puede más que demostrarlo. Tragos de la mejor calidad, bebidas espirituosas, además de contundentes sándwiches acompañados de deliciosas papas caseras, encantarán a quienes lleguen a este local.



Mirador del Rosario

ROSARIO DE PEÑUELAS COQUIMBO



Sala de Ventas Gerónimo Méndez N° 1420, El Rosario de Peñuelas, Coquimbo

51 2 278256 +56 9 50503785 info@samco.cl

www.samco.cl





04

LEMONGRASS RESTAURANT

- 110 opiniones – Certificado de Excelencia
- Nº 2 de 243 Restaurantes en La Serena
- Las Rojas Poniente 261, La Serena, Chile
- +56 9 9760 6361
- Lemongrasslaserena
- Lun a Sáb., 12.30 a 16.00 hrs

Sabores intensos del mundo es la apuesta de Lemongrass y a juzgar por su popularidad, sus comensales no están equivocados. Especializados en comida asiática –thai e india- en Lemongrass ofrecen woks, currys y fideos orientales elaborados con los sabores más fuertes y deliciosos que se pueden encontrar en La Serena. Entre ellos, destacan el Pad Thai.



05

LA PICÁ DEL LUPA

- 37 opiniones – Certificado de Excelencia
- Nº 1 de 102 Restaurantes en Coquimbo
- Rengo 4611, Coquimbo 1780000, Chile
- +56 9 7454 6259
- La Picá del Lupa
- Mar a Sáb., 12.30 a 23.00 hrs;
Dom a Lun 12:30 a 18

En plena Caleta de Pescadores, se encuentra la tradicional Picá del Lupa, punto obligado para quienes disfrutan de las delicias del mar y de la costa de la región de Coquimbo. Mariscos y pescados son la estrella en este lugar ya clásico y cada vez más popular entre los comensales propios y foráneos, razones que lo han llevado a convertirse en el restaurant más recomendado y popular de Coquimbo en Trip Advisor.



06

BURGUER CLUB

- 230 opiniones – Certificado de Excelencia
- Nº 1 de 243 Restaurantes en La Serena
- Avenida Gabriela Mistral # 3504 , Sucursal 2: Jumbo Ulriksen, La Serena 1721198, Chile
- +56 51 252 7077
- Burger Club La Serena
- Lun a Vie, 12.30 - 23.30; Sáb, 12.30 - 00.00; Dom., 12.30 - 23.30 (sólo Ulriksen)

Burger "hechas con amor, servidas con pasión" es el slogan de este local que ha aumentado rápida y exponencialmente su popularidad. Prueba de ello es que recientemente instaló un segundo local en Espacio Ulriksen en La Serena, además del que se ubica en avenida Gabriela Mistral #3504 en el sector de San Joaquín. Sus contundentes hamburguesas pueden intimidar hasta al más hambriento, pero una vez que las pruebas, no puedes dejarlas.

VISITA NUESTROS PROYECTOS
#COMIENZA TU HISTORIA



GRAN INVERSIÓN
PROYECTO DESDE 2.122 U.F

- 25.000 m2 de Parque Recreativo y Áreas verdes
- Piscinas y Quinchos · Ciclovía · Multicancha
- Sala de Cine · Sala Multiuso · Ascensores · Bodegas
- Estacionamientos · Acceso Controlado



PROYECTO DESDE 3.400 U.F

- Departamentos de 1, 2 y 3 dormitorios, todos con vista panorámica y amplias terrazas · Sala multiuso · Gimnasio
- Quinchos · Piscinas · Bodega · Estacionamiento



Dirección: Avda. El Santo Nº 1656, La Serena
Teléfono: (51) 2558201 - 2558202 - 2558219

www.inmobiliarianova.cl



inmobiliarianovalaserena



inmob.nova

HISTORIA, TRADICIÓN Y PATRIMONIO SE UNEN EN LA REGIÓN DE COQUIMBO

Los hermosos paisajes y colores de los cerros se unen a la vocación productiva de la zona, donde los visitantes pueden disfrutar de playas y valles, pero también conocer y ser parte de la historia y tradiciones en las rutas de importantes productos locales.

La Región de Coquimbo es visitada cada año por más de un millón de turistas, convirtiéndose en una de las zonas imperdibles a nivel nacional y mundial. Entre sus cerros y valles, está también parte de la historia de la región, de cientos de personas que llegaron para cumplir un sueño ligado a la minería, otros a la agricultura, la ganadería y la producción de brebajes. Así, en el Valle de Elqui y también en la comuna de Andacollo existen dos interesantes rutas que el turista puede conocer, que unen la historia con la elaboración del pisco y la extracción del oro.

RUTA DEL PISCO: ENTRE PAISAJES Y BREBAJES



El pisco tiene una historia arraigada en el Valle de Elqui, encontrando los primeros vestigios de pisqueras en Chile y la más antigua en funcionamiento en la comuna de Paihuano. Es tan fuerte el lazo de este brebaje espirituoso con el valle, que con el tiempo se ha convertido en sinónimo de sus paisajes y, entre parras y cerros, también es parte de la ruta turística imperdible de la región.

ABA: UN AMBIENTE FAMILIAR

Siguiendo en la Comuna de Vicuña, en el kilómetro 66 de la ruta D-41, en la localidad de El Arenal, los visitantes podrán conocer la historia de uno de los destilados más premiados internacionalmente, pisco ABA. Se puede conocer su casa patrimonial y su productora, en un tour gratuito de 40 minutos alrededor del Fundo, que incluye la zona de producción del destilado y degustaciones.

HORARIO DE ATENCIÓN Desde las 10.00 a 19.00 hrs



En el kilómetro 66 de la Ruta D-41, en el Fundo San Juan, se encuentra la pisquera artesanal ABA, destacada a nivel internacional por sus productos premium.

1

CAPEL: TRADICIÓN Y MODERNIDAD

Camino a Peralillo se ubica la tradicional Planta de Pisco Capel. En ella los visitantes podrán conocer, a través de visitas guiadas, el proceso de producción del pisco, el primer museo de la historia de este aguardiente, realizar catas y llevar un recuerdo. El valor de los tours va desde los \$4.000 por persona para una visita normal de 40 minutos a los \$15.000 por persona en un tour Premium de una hora y media.

HORARIO DE ATENCIÓN Desde las 10.00 hasta las 19.00 hrs



Miles de turistas llegan cada año a visitar el Centro Turístico Capel en el que pueden conocer el proceso de este destilado, el museo del pisco y el pueblo artesanal.

2

3

LOS NICHOS: LA PIONERA

Otro imperdible es el Fundo Los Nichos, la pisquera más antigua en funcionamiento del país. Esta destilería, ubicada en el km 3,4 en el camino entre Pisco Elqui y Horcón, fue fundada en 1868 por José Rodríguez Callejas, hoy la tradición se mantiene y los visitantes pueden conocer este emblemático lugar en visitas guiadas de una hora que tienen un costo de \$1.000 por persona.

HORARIO DE ATENCIÓN Desde las 11.00 hasta las 17.00 hrs



La forma de nichos de las cavas es el sello distintivo del Fundo Los Nichos, la destilería más antigua de Chile.

RUTA DEL ORO DE ANDACOLLO: LA ERA DORADA DEL PIRQUINERO

Sin duda, la comuna de Andacollo tiene una vocación y una historia relacionada directamente con la minería. Su origen parte con el tesoro que los españoles encontraron en sus cerros y que, con el paso del tiempo, fue su base productiva y patrimonial de quienes extraían de forma artesanal el oro de las montañas y realizaban las moliendas en maray y trapiche, tradición que incluso se mantiene en la actualidad.

TRAPICHE "RUTA DEL ORO"

La primera estación para conocer el proceso de la extracción del metal amarillo es el trapiche "Ruta del Oro" en la Planta El Salitre. En este lugar, pirquineros liderados por Alejandro Monreal, explican el proceso del oro y el trabajo en los trapiches, que desde fines del siglo XIX se convierte en el sistema utilizado para la molienda del mineral y extracción del metal. La visita comienza en un sector del trapiche, en el ensayo o muestreo artesanal. El cateo se realiza en una pala y se muele un poco de material para saber si se obtendrá oro, continúa al sector de las máquinas o trapiches y se realiza el proceso de molienda y extracción del metal.

Las visitas, de un costo de \$1.000 por persona o aporte voluntario, duran cerca de 45 minutos. Contacto: +569 98320736.

HORARIO DE ATENCIÓN Desde las 10.00 a 20.30 hrs



En Trapiche "Ruta del Oro" al ingresar a la comuna de Andacollo, los turistas podrán conocer la labor del pirquinero.

1

2

TRAPICHE "TOUR ORO DE LAS ESTRELLAS"

Los visitantes también pueden visitar el Trapiche "Tour oro de Las Estrellas" en la Planta Los Caletones a 8 minutos del centro de la comuna. En este lugar, la extracción de este metal se une al cosmos y los cielos.

El tour inicia con cómo se forma el oro en las montañas, las culturas indígenas dedicadas al metal y los avances tecnológicos en el trabajo de los pirquineros. Conocerá el uso de las máquinas de trapiches como la chancadora y todo el proceso unido al cosmos, partiendo desde una roca y terminando en la muestra de una joya de oro realizada por un artesano andacollino. Este lugar puede ser visitado de forma gratuita. Los tours guiados tienen una duración de 40 minutos y se realizan previa reserva al fono +569 77585430 (Juan Carlos Pastén).



En Trapiche "Oro de las Estrellas" se une el proceso de extracción de oro con el cosmos.

LOS MAITENES
CONDOMINIO

NOVAL
INMOBILIARIA & CONSTRUCTORA

TU NUEVO HOGAR EN LA **MEJOR UBICACIÓN**

TE AYUDAMOS CON EL PIE

VISITA PILOTO

ACCESO CONTROLADO · JUEGOS INFANTILES · ZONA DE QUINCHOS · MÁQUINAS DEPORTIVO · CIRCUITO DE TROTE · BICICLETEROS

Llámanos al: +569 9699 3997 | Te esperamos en: **Av. Libertad N° 198, La Serena** | **INOVAL.CL**



PANORAMAS

MÚSICA



MANUEL GARCÍA

JUEVES 17 DE ENERO
 21:00 hrs | ENJOY COQUIMBO
 Valores desde \$13.450 por puntoticket.com



TIRO DE GRACIA

SÁBADO 19 DE ENERO
 22:30 hrs | PUB LA ROCCA
 Valores desde \$5.000 en puerta



FESTIVAL SATIVA

SÁBADO 19 DE ENERO
 14:00 hrs | ESPACIO PEÑUELAS
 Valores desde \$10.000 por passline.cl



DEATH METAL SUMMER

SÁBADO 16 DE FEBRERO
 19:00 hrs | PUB DUNA
 Valores \$5.000 en puerta

HUMOR

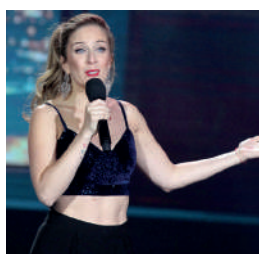

ALISON MANDEL

VIERNES 11 DE ENERO
 20:00 hrs | ENJOY COQUIMBO
 Valores desde \$5.600 por puntoticket.com



EDO CAROE

DOMINGO 17 DE FEBRERO
 20:00 hrs | ENJOY COQUIMBO
 Valores desde \$11.200 por puntoticket.com



NATALIA VALDEBENITO

24 y 25 DE ENERO
 20:00 hrs | ENJOY COQUIMBO
 Valores desde \$11.200 por puntoticket.com



KRAMER

VIERNES 17 DE FEBRERO
 20:00 hrs | ENJOY COQUIMBO
 Valores desde \$10.000 por puntoticket.com

MISCELÁNEOS



EXPO MUÑECAS JAPONESAS Y UKIYO-E

MIÉRCOLES 9 DE ENERO
 18:00 hrs | CENTRO DE EXTENSIÓN ULS
 Gratuito



WORKSHOP ECOGRABADO

SÁBADO 12 DE ENERO
 15:00 hrs | MOLINOS DE ARTE
 Valor \$15.000 por persona



K-POP FEST II

SÁBADO 12 DE ENERO
 14:00 hrs | LICEO GABRIELA MISTRAL
 Valores \$2.500 en puerta

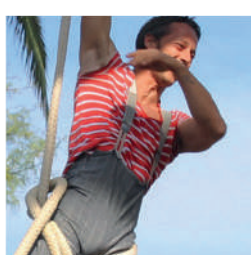

VARIETÉ CIRCO

SÁBADO 12 DE ENERO
 15:30 hrs | ALAMEDA DE OVALLE
 Gratuito

MISCELÁNEOS



TALLER DE COLLAGE ANÁLOGO

SÁBADO **19 DE ENERO**
16:00 hrs | LIBRERÍA MALETA ROJA
Valor \$30.000 por persona



AFROCHILENOS

VIERNES **1 DE FEBRERO**
14:00 hrs | MUSEO G. GONZALEZ VIDELA
Gratuito



EXPO TACONES

25,26 Y 27 DE ENERO
11:00 hrs | HOTEL CLUB LA SERENA
Valores \$3.000 en evento



BOULEVARD BARRIO INGLÉS

JUEVES, VIERNES, SÁBADOS Y DOMINGOS **DE ENERO Y FEBRERO** | COQUIMBO
Gratuito

DEPORTE



RALLY XCM TOUR

DOMINGO **20 DE ENERO**
8:00 a 14:00 hrs | TONGOY



TRAIL CERRO GRANDE II

SÁBADO **19 DE ENERO**
8:00 a 15:00 hrs | CERRO GRANDE
Organiza el team femenino Vicuña Anfibio
10K - 20K - 30K



TREKKING FOTGRÁFICO NOCTURNO EL TAMBO/ANTAKARI

SÁBADO **12 DE ENERO**
18:00 hrs | HOTEL CLUB LA SERENA
Valores \$3.000 en evento



TALLER DE ACROYOGA LUNAR

SÁBADO **12 DE ENERO**
9:30 a 13:30 hrs |
Valores por persona \$40.000
Más info: kinesiologa.evelyn@gmail.com



VIVE EL MEJOR VERANO
GASTRONOMÍA MÚSICA DIVERSIÓN



AVDA.EL SANTO 1660

www.newcity.cl

@RestaurantNewCity



New City
CAFETERÍA • BAR • RESTAURANT



Guía de Monumentos Nacionales de la región de Coquimbo

El Faro La Serena



MH

El Faro fue construido entre 1950 y 1951 por la Armada de Chile según el diseño del ingeniero civil de la Universidad de Chile don Jorge Cisternas Larenas, en el marco del Plan Serena llevado adelante por el presidente Gabriel González Videla. El Faro Monumental por su ubicación y carácter monumental constituye un elemento de identidad de la ciudad. Su valor estético y arquitectónico está definido por su proporción y altura y por su estilo neo-colonial en versión de fortificación, adaptado para la tipología arquitectónica de un faro, propio del Plan Serena. Fue declarado Monumento Nacional en 2011.

Casa Las Palmeras La Serena

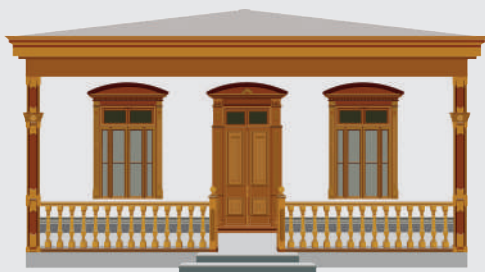

MH

En 1925, luego de residir en México, Gabriela Mistral adquirió una casa quinta ubicada en la Avenida Francisco de Aguirre de La Serena, en una zona rural cercana al Faro. La propiedad fue comprada para convertirse en el hogar de su madre, Peta Alcayaga y de su media hermana, Emelinda Molina y como lugar de retiro para la poetisa, una vez que se retirara. Gabriela Mistral vivió entre 1925 y 1926 en el inmueble, pues ese año fue nombrada representante de Chile ante la Sociedad de Las Naciones, iniciando su vida en el extranjero. Forma parte de la Ruta Mistraliana que comprende once puntos entre Coquimbo, La Serena, Vicuña y Paihuano. Fue declarada Monumento Nacional el 27 de marzo de 1990.

Catedral La Serena



MH

Construida en 1844 por encargo al arquitecto francés Jean Herbage, es desde entonces y hasta hoy el templo más grande e importante de la ciudad. El actual edificio está construido sobre los terrenos del antiguo Templo Matriz, edificado en 1544 por las huestes conquistadoras como elemento fundacional de la naciente ciudad. Recién en 1840, en el naciente Chile republicano, se crea el obispado de La Serena, el que decide trasladar el templo del Sagrario hacia el actual Templo de La Merced, para edificar en aquel espacio la catedral, cuya construcción comienza en 1842. Fue declarada Monumento Histórico el 12 de febrero de 1981.

La región de Coquimbo cuenta con 124 Monumentos Nacionales, tipología establecida por el Consejo de Monumentos Nacionales para aquellos lugares, bienes muebles e inmuebles que conforme a la Ley N° 17.288 se encuentran bajo la protección del Estado, por medio del Consejo de Monumentos Nacionales, por su interés histórico, artístico, científico o conmemorativo. Estos son algunos de los más iconicos y representativos Monumentos Nacionales de la región de Coquimbo, que recomendamos visitar y conocer.

Poblado de barraza



ZT

El poblado tiene cerca de 440 años de antigüedad, correspondiendo a una merced de tierra entregada entre 1565 y 1571, que desde principios del siglo XVIII, se conoce con el nombre de Los Barraza o Barraza, en honor a su propietario el vecino de Elqui, capitán Antonio Barraza Crespo. Es el lugar de una serie de antiguas prácticas religiosas, gastronómicas y productivas, situación que redundan en la producción de herramientas y elementos de trabajo de valor histórico-tradicional. El Consejo de Monumentos Nacionales, el miércoles 9 de diciembre de 2009 aprobó por unanimidad declararlo Monumento Nacional en la categoría de Zona Típica.

Pichasca

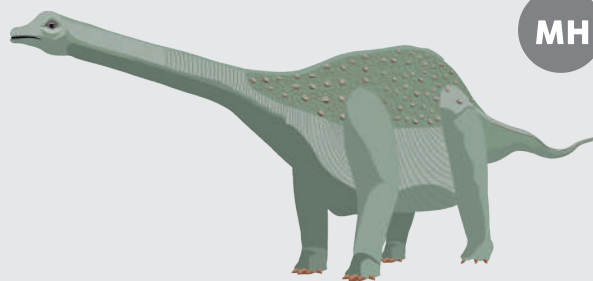

MH

El Monumento Histórico Pichasca se encuentra ubicado geográficamente en el valle del río Hurtado, a 2 kilómetros del poblado de Pichasca y 85 kilómetros al sur de La Serena. Abarca 120 hectáreas y se localiza sobre la formación geológica que data de hace 80 millones de años, denominada Viñita, de origen volcánico y sedimentario. Existe una flora fosilizada que, de acuerdo a los estudios de diversos autores, corresponde a restos de troncos fosilizados e improntas de hojas de especies arbóreas. Además se encuentran evidencias de una fauna fosilizada, consistente en restos óseos de vertebrados que corresponderían a dinosaurios Titanosaurio. Fue declarado Monumento Histórico en 1969.

Iglesia Guayacán Coquimbo



MH

La iglesia de Guayacán es un templo católico ubicado en el sector de Guayacán, en la bahía de La Herradura de la ciudad de Coquimbo. El empresario Maximiliano Errázuriz encargó la construcción de una iglesia, la cual fue erigida en 1889 por una empresa belga y con una estructura exclusivamente metálica diseñada por Alexandre Gustave Eiffel. La iglesia presenta una estructura liviana de acero completamente apornada (tipo mecánico), sus fundaciones son a base de piedras negras (quemadas en horno) emplazadas en rieles y un terraplén. Fue declarada Monumento Histórico el 14 de diciembre de 1977.

DATOS ÚTILES

- **131**
Teléfonos de Urgencias
El Hospital San Juan de Dios de La Serena se ubica en Balmaceda 916.
- **132**
Bomberos de La Serena ubicado en Avenida de Aguirre.
- **133**
Carabineros de Chile ubicado en calle Colón 720, La Serena.
- Policía de Investigaciones de Chile. Anfrón Muñoz 700, La Serena.
- Clínica Red Salud Elqui Avenida El Santo 1475, a un costado de Mall Plaza y terminal de buses.
- Casas de Cambio en La Serena: DHL Express & Western Union, Amunategui 489, Edificio Portal Amunategui, local 110.
- Moneygram, Balmaceda 413. Cambios Baeza, Los Carrera 572, local 7 (Galería Los Carrera).
- Cambios Fides, Balmaceda 460, local 7 (Edificio Caracol Colonial).
- Cambios Afex, Balmaceda 413.
- Cambios Caracol, Balmaceda 460, local 1 (Edificio Caracol Colonial).
- Terminal de La Serena
Es un moderno y gran terminal de buses, donde es posible encontrar las empresas más importantes del transporte interurbano. Este se ubica en Amunategui 107.
- Municipalidad de La Serena Arturo Prat 451. Departamento de Turismo, avenida Juan Bohón 403, ruta 5.
- Intendencia región de Coquimbo Arturo Prat 350, La Serena.
- Registro civil
En los edificios públicos de calle Matta 461, La Serena.
- Sernatur
En calle Matta, frente a la Plaza de Armas.
- Talleres mecánicos
Un tradicional centro de reparación de vehículos en La Serena se encuentra en calle Libertad con Avenida de Aguirre (cercano a la rotonda).



95.1

Mistral FM 95.1

www.radiomistral.cl | RadioMistral | 51 2521003 | +569 54636111



2 y 3 DORMS.

COMPRA TU DEPTO. Y VIVE
CERCA DE LA PLAYA

HASTA

10%

DE
DESCUENTO (1)

ADEMÁS RESÉRALO POR **\$85.000** (2)

**DISFRUTA LA MEJOR UBICACIÓN DE LA IV REGIÓN.
LLEGA CAMINANDO A LA PLAYA, A RESTAURANTES Y AL CASINO ENJOY.**



GRAN MARINA IV REGIÓN

Av. Costanera 5351, a un costado
de casino Enjoy, Coquimbo.

225 973 470 - 225 973 471

granmarina@eurocorp.cl



VISITA EUROINMOBILIARIA.CL Y SÉ PARTE DE NUESTRA COMUNIDAD EN:



[/EUROINMOBILIARIACHILE](https://www.facebook.com/EUROINMOBILIARIACHILE)



[/EUROINMOBILIARIACHILE](https://www.instagram.com/EUROINMOBILIARIACHILE)

(1) Promoción "hasta 10% de descuento" válida para todas las reservas realizadas en todos los proyectos Gran Marina hasta el 31 de Enero de 2019.

(2) Promoción válida para reservas firmadas hasta el 31 de Enero de 2019. Valor de \$85.000 equivalente a 3UF al día efectivo de pago.

VIVO

COQUIMBO



¿AMANECIÓ NUBLADO?

Que nada

DETENGA

tu diversión



mallsoutletsvivo.cl
Varela 1524, Coquimbo

DISFRUTA DE TODA LA ENTRETENCIÓN Y LAS MEJORES MARCAS