



PANORAMAS

por Diario El Día

Teatro Centenario
y su cartelera para estas
vacaciones de invierno

Atractivos culturales
para toda la familia

Los destinos imperdibles
de la Provincia del Limarí



Conoce la cartelera de espectáculos del Teatro Centenario en La Serena

Hoy se presenta la banda nacional "Resit" y su tributo a Pink Floyd, para celebrar los 50 años del icónico disco "The Dark Side of The Moon". El próximo 13 de julio, en tanto, el recinto despide las vacaciones de invierno con el popular evento Coquimbo Fashion Weekend.

Un panorama imperdible para lo que queda de vacaciones de invierno es visitar el Centro Cultural Teatro Centenario de La Serena y disfrutar de su cartelera de espectáculos.

Ubicado en un edificio patrimonial del casco histórico de La Serena, este icónico espacio ofrece semana a semana espectáculos artísticos y culturales de primer nivel, y para el gusto de todos. Así lo destaca, Sebastián Bravo, gerente general del Centro Cultural Teatro Centenario de La Serena, quien realiza una invitación a la comunidad, "la idea es que todos puedan venir al teatro y disfrutar del arte, la cultura y la música, conocer nuestras instalaciones y pasarlo bien junto a nosotros, y disfrutar de todo lo que ofrece La Serena y su calidad artística.

Uno de los próximos eventos se desarrollará hoy sábado 8 de julio desde las 20:00 hrs. Se trata de la presentación de la banda "Resit", que con más de 20 años de trayectoria presenta su tributo a Pink Floyd, para celebrar los 50 años del icónico disco "The Dark Side of The Moon".

"Es una banda nacional con más de 20 años de trayectoria. Va a ser un show psicodélico con un gran apoyo visual, buen sonido, y asientos para que todas las personas puedan disfrutar de manera cómoda", agrega el gerente general del Teatro Centenario.

Asimismo, Sebastián Bravo adelanta que la próxima semana "tenemos una intervención urbana, el reconocido evento Coquimbo Fashion Weekend, que está organizando un desfile de modas en el teatro y también en el frontis, saliendo a la calle".

Según lo indicado en las redes sociales del evento (@coquimbomas-



hionweekend), la actividad se desarrollará el próximo jueves 13 de julio a las 19:00 hrs.

PRÓXIMOS EVENTOS

Si bien las vacaciones de invierno pronto llegarán a su fin, la cartelera de espectáculos del Teatro Centenario ya cuenta con eventos planificados para los próximos meses, que serán un panorama ideal para sobrellevar la rutina.

El 17 de agosto, a las 21:00 hrs, llega al escenario del Centenario el dúo argentino Miranda, con todos sus clásicos pop que traspasan generaciones. El 20 de agosto, se presentará la cantautora chilena Francisca Valenzuela, quien, con fechas en México, Estados Unidos, y más de diez conciertos en Chile, confirma un tour de teatros en el que la intimidad de su próximo disco, "Adentro", será representado en vivo.

El próximo 2 de septiembre, Fruta y Té,

”

La idea es que todos puedan venir al teatro y disfrutar del arte, la cultura y la música, conocer nuestras instalaciones y pasarlo bien junto a nosotros”

Sebastián Bravo, gerente general del Centro Cultural Teatro Centenario de La Serena

Hablar de ti, Ser Amigos y TKM, serán algunas de las canciones que podrás escuchar en vivo en el Teatro Centenario, cuando se presente el artista nacional Gepe.

Una de las fechas anunciadas hace pocos días es la presentación de Alex Anwandter, quien llegará al escenario del Centenario el 27 de octubre. Las entradas pueden ser adquiridas a través de ticketpro.cl.

UN LUGAR DE ENCUENTRO

El Centro Cultural Teatro Centenario es un lugar de encuentro para artistas locales e internacionales con la ciudadanía, que busca rescatar la historia local y favorecer el desarrollo de nuevas expresiones culturales.

Como misión, la entidad promueve la cultura, las artes y los espectáculos en la región de Coquimbo, brindando alternativas de ocio de calidad a los habitantes y visitantes de la ciudad de La Serena y alrededores.

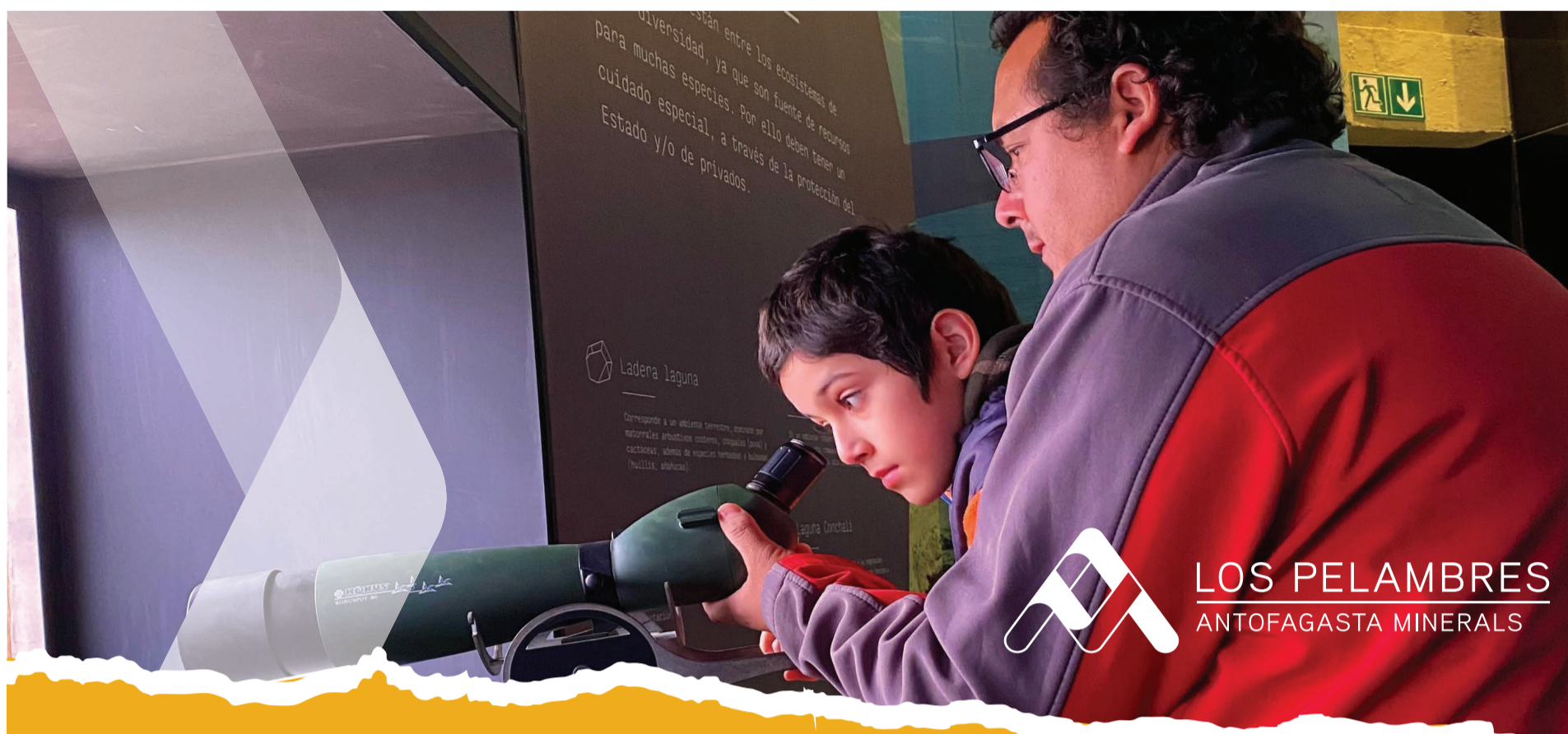

LOS PELAMBRES
ANTOFAGASTA MINERALS

¡Vive tus vacaciones en la Provincia de Choapa!

Conoce junto a tu familia o amigos la historia minera del Choapa, su biodiversidad y su patrimonio arqueológico, en los centros de difusión de Minera Los Pelambres.

- 1
Ruta Cultura Minera del Choapa: Centro Andrónico Luksic Abaroa (CALA) en Los Vilos.

- 2
Ruta Biodiversidad: Laguna Conchalí en Los Vilos, humedal protegido y Sitio Ramsar.

- 3
Ruta Patrimonio Arqueológico: Parque Rupestre Monte Aranda, al interior de Los Vilos, con 242 bloques de petroglifos de la cultura Diaguita.



Súmate a los más de cinco mil visitantes que hemos recibido este año. ¡Te esperamos!



Centro
Andrónico
Luksic
Abaroa

Puerto Punta Chungo S/N,
Km. 227 - Los Vilos, IV
Región de Coquimbo.



PARQUE
RUPESTRE
MONTE
ARANDA

Fundo Monte Aranda, km 25,
ruta, D-865, Los Vilos,
IV Región de Coquimbo.

Abierto de martes a domingo de 10:00 a 18:00. Entrada gratuita.
Reserva tu visita a los teléfonos +56956020690 y +56956014687

Actividades culturales

para disfrutar un invierno distinto en la región



Una serie de iniciativas gratuitas se encuentran programadas para esta última semana de receso escolar. Talleres de arqueología infantil, cuentacuentos y talleres de pintura rupestre son algunas de las actividades que buscan enseñar de una manera entretenida a niños, niñas y adolescentes.

Comienza la segunda semana de vacaciones de invierno y con ello la realización de diversas actividades culturales y artísticas en diferentes puntos de la región de Coquimbo, que buscan entregar un panorama gratuito y significativo a escolares y sus familias.

En Diario El Día te entregamos una detallada programación, liderada en su mayoría por bibliotecas, museos y centros culturales de la zona.

El Museo del Limarí, ubicado en Ovalle, será el punto de encuentro de tres novedosas y atractivas actividades. El martes 11 de julio,

entre las 11 y 12 horas, se realizará un taller de pinturas rupestres dirigido a niños y niñas de entre 6 y 10 años. El miércoles 12 de julio, y en colaboración con la Biblioteca Pública Víctor Domingo Silva, se desarrollará una jornada de Cuentacuentos entre las 11 y 12 horas.

Finalmente, el jueves 13 de julio, entre las 11 y 12 horas, se llevará a cabo un taller de arqueología infantil para niños y niñas de entre 8 y 12 años. Quienes deseen participar, deben inscribirse enviando un correo a katerine.garcia@museoschile.gob.cl. En cuanto a la provincia de Elqui, la Biblioteca Regional Gabriela Mistral



de La Serena en la región de Coquimbo, promete ofrecer experiencias inolvidables entorno a la lectura.

El 12 de julio desde las 18:00 horas, se llevará a cabo el Ciclo "Cine para Leer", con "Zurita, verás no ver" de Alejandra Carmona (2018), que entrega una invitación a conocer más sobre el reconocido autor y Premio Nacional de Literatura.

El jueves 13, desde las 17:00 horas en la Sala Memoria Regional, la escritora elquina Patricia Ardiles lanzará su obra "Trilogía del espanto".

Finalmente, un panorama imperdible es el tradicional Bibliotrueque, que se desarrollará el viernes 14, desde las 16:00 horas, junto a la sesión de cuentos y sorpresas de Biblio-viernes (17:00 horas), en el auditorio de la Biblioteca Regional.

El Centro Cultural Palace, también ofrece variadas actividades en la ciudad puerto. Desde el 12 al 14 de julio se desarrollará el 2° Festival de Cuentaría Infantil, desde las 16:00 horas. También el día 12 y 14 de julio se llevará a cabo un taller de danzas urbanas desde las 11:00 horas; y el 19 de julio, desde las 18:00 horas, se realizará el Primer Festival de Comedia Coquimbo "Hijos de la Merluza".

OTRAS ACTIVIDADES

- Visita guiada al acuario y museo de la UCN. Jueves 13 / 15:00 horas / Ingreso principal UCN, Guayacán. Organiza Biblioteca Rincón del saber.
- Bibljuegos, tardes de ludoteca. Viernes 14 / 15:30 horas / Biblioteca Dr. Guillermo Francis Jones, Barrio Inglés.
- 3er encuentro de narradores "Caldillo de cuentos". Sábado 15 / 16:00 horas / Casa de las Artes Rural, La Cantera.
- "Metracdown". Sábado 15 / 17:00 horas / Casa de las Artes, Barrio Inglés.
- Gala Grupo Folclórico Paqari. Sábado 15 /17:00 horas / Centro Cultural Palace.
- Teatro "Unipersonal e Intransferible". Martes 18 / 19:00 horas / Centro Cultural Palace.
- Ciclo de Cine Documental, Programa Miradas Regionales. "Edita" de Pamela Pollak. Jueves 20 / 19:00 horas / Centro Cultural Palace.
- Teatro de sombras itinerante de la Biblioteca Regional Gabriela Mistral. Viernes 21 / 10:00 horas / Biblioteca San Juan.



Participamos en:



EXPO
IMOBILIARIA

¡Descubre
y cotiza!

Plaza de Armas
de La Serena

Desde el martes 11
de hasta el 14 de julio.



¡ESCANEA Y CONOCE MÁS!
¡TE ESPERAMOS!

Habita
Grupo Inmobiliario

Destinos naturales imperdibles en la provincia de Limarí



Valle del Encanto

Sin duda su mayor atractivo y valor son sus vestigios arqueológicos de varias culturas prehispánicas, petroglifos y pictografías características de la cultura Molle (500 a 700 d. C), así como también rastros de grupos cazadores que datan del 2000 a.c. El Valle del Encanto es considerado un Monumento Nacional Arqueológico desde 1973.

Se encuentra a 5 km de la ruta 45 Ovalle-Socos y a 19 km de la ciudad de Ovalle. Su horario de atención es de lunes a domingo de 9:00 a 17:30 horas. El valor de su entrada es \$1.000 adultos, \$500 niños de 7 a 12 años, niños menores de 7 años y adultos mayores de 60 años ingresan gratis.

Vestigios arqueológicos, imponentes paisajes naturales, bosques de tipo valdiviano y cielos limpios para observar las estrellas, son algunos de los atractivos que podrás encontrar en estos destinos que cada vez suman más seguidores.

Recorrer los valles de la provincia de Limarí es sin duda una experiencia única para quienes residen o visitan la región de Coquimbo. Entre sus cerros, paisajes y cielos limpios se ocultan destinos de gran valor natural, cultural y patrimonial, tales como parques nacionales, rutas arqueológicas y localidades llenas de historia e identidad.

En esta edición, hemos querido destacar algunos lugares para visitar en familia en estas vacaciones de invierno, que son toda una aventura al aire libre, además de aptos para todos los bolsillos.

Desembocadura del Río Limarí

Un destino ideal para quienes buscan conectar con la naturaleza. Es uno de los humedales más importantes en la comuna de Ovalle. En 2022 fue declarado Santuario de la Naturaleza.

Para llegar es necesario acceder por la ruta 5 hasta el km 358, a la altura de ingreso de la localidad de Peñablanca, cercano a la ladera sur del Parque Nacional Fray Jorge y la Caleta El Toro.



Monumento Natural de Pichasca

Se ubica en la comuna de Río Hurtado, provincia de Limarí, sobre una formación geológica denominada viñita, que data de hace ochenta millones de años, y que es de origen volcánico y sedimentario.

Su mayor atractivo son fósiles de flora y fauna. En la década del sesenta del siglo pasado un agricultor de la zona encontró restos de dinosaurios.

Además, existe un lugar denominado la Casa de Piedra en la que se reconoció que existió presencia humana de culturas que habitaron esta zona 80 siglos a.c., correspondientes a un complejo cazador-recolector.

¿CÓMO LLEGAR?

Desde Ovalle: salir por la ruta D-43 hasta el cruce señalado con la ruta D-595, desde allí viajar 55 kilómetros al este, hasta el cruce señalado que llega hasta el pueblo de San Pedro Viejo. Desde La Serena: por la ruta D-43, llegar hasta el pueblo de Recoleta, en ese lugar tomar camino secundario, que empalma con la ruta D-595.

Desde Vicuña, valle de Elqui: tomar la ruta D-41 y desviar hacia la cordillera en vía D-445, conocida como Ruta Antakari, que pasa por Andacollo y llega a la comuna de Río Hurtado, donde se encuentra el monumento natural.



Parque Fray Jorge

El Parque Fray Jorge es un oasis natural reconocido en el norte del país, ya que es el único Parque Nacional de la región de Coquimbo. Fue creado en el año 1941 y forma parte de las reservas mundiales de la biosfera de la UNESCO desde 1977. Se ubica a 119 km al sur de La Serena y 89 km al oeste de Ovalle. Cuenta con una extensión de 9.959 hectáreas y se

caracteriza por poseer bosques de tipo valdiviano en plena zona semiárida, visitarlo significa viajar 30 mil años hacia el pasado.

Funciona de jueves a domingo, su ingreso es de 9:00 a 15:00 horas y la estadía es hasta las 17:00 horas. Los menores de 11 años y adultos mayores tienen una entrada liberada, los adolescentes nacionales deben pagar \$2.200, adulto nacional \$4.200, adulto y adulto mayor extranjero/a \$8.200 y adolescente extranjero (12 a 17 años) \$4.200.

Bosque de Chañar

Un verdadero tesoro natural que se ubica en la Quebrada del Macano, en el camino que une Tulahuén con Las Ramadas en la comuna de Monte Patria. Es un bosque nativo en buen estado de conservación donde destaca la belleza de los troncos verdes y flores amarillas. Aquí podrás practicar senderismo, disfrutando de un entorno natural casi virgen.





fue estrenada hace pocos meses y que sigue sorprendiendo y maravillando a quienes visitan Serena Aventura, el parque de diversiones más grande de la región de Coquimbo.

Otros de los juegos más demandados son Kamikaze y la montaña rusa, además de opciones para toda la familia como los autos chocadores, que poseen tres pistas distintas para diferentes alturas.

En cuanto a la seguridad del lugar, según explican desde la administración del recinto, cuenta con los cuidados y resguardos necesarios para todas las edades. "Contamos con todas las restricciones de seguridad, las cuales dependen del juego y son por estatura. Las edades no importan, porque los cinturones o las barras van a la medida de la persona, hay algunos que se enojan, pero hay que respetar la seguridad". Serena Aventura tiene una entrada liberada de \$12.000 pesos, que permite disfrutar de todos los juegos, las veces que quieras. También existe la opción de adquirir tickets para cada una de las atracciones, tienen un valor de \$2.000 cada uno. Solo pagan quienes se suben a los juegos, ya que entrar al recinto es gratis.

Ricardo Tejedor, administrador de Serena Aventura, detalla que "tenemos atracciones para todas las edades. Por eso ponemos el pasaporte que sirve para que las personas puedan subirse al juego que quieran todas las veces que gusten".

El lugar también cuenta con un patio de comidas con distintas opciones, como hamburguesas, dulces, churros, algodón de azúcar y mucho más. Además de servicios higiénicos y estacionamiento gratuito para sus visitantes.

Serena Aventura

Un panorama popular para toda la familia

El recinto, apto para personas de todas las edades, cuenta con más de 40 juegos y altos estándares de seguridad. Se encuentra abierto de lunes a domingo, desde las 16:00 horas.

Serena Aventura es un lugar único, emocionante y lleno de experiencias para aquellos que buscan vivir la adrenalina al máximo. Con más de 40 juegos mecánicos, además de juegos de habilidades y destrezas, este parque de diversiones se convierte en una excelente actividad familiar para disfrutar del receso escolar de invierno.

Se ubica en la Ruta 5 norte con 4 esquinas y sus horarios de atención por vacaciones de invierno son de lunes a domingo, desde las 16:00 horas hasta las 01:00 horas.

El parque de atracciones cuenta con juegos para todos los gustos y posee diferentes niveles de adrenalina. Dentro de los juegos recomendados y más solicitados por el público se encuentra "Ciclón Loop", una montaña rusa con temática de tren minero, que

PARQUE DE DIVERSIONES

Serena Aventura

DISFRUTA TUS VACACIONES DE INVIERNO EN

Todos los juegos que puedas las veces que quieras por **\$12.000**

VEN A CONOCER NUESTRA
NUEVA ATRACCIÓN



Función todos los días desde las 17:00 hrs



Encuétranos en: Ruta 5 con Cuatro Esquinas, La Serena