



# PANORAMAS

*La mejor*  
**GASTRONOMÍA  
MARINA**



**La combarbalita:  
UNA PIEDRA ÚNICA**

**Paraíso natural:  
RESERVA NACIONAL  
PINGÜINO DE HUMBOLDT**



# COMBARBALITA, una piedra única en el mundo



# T

rabajada desde tiempos prehistóricos por el pueblo Diaguita para confeccionar diversos tipos de objetos, esta roca semipreciosa atrajo a los incas, quienes apreciaron su variedad de colores y los diversos usos que se le podía dar a esta piedra, debido a su facilidad para trabajarla por su baja dureza.

Es de esta forma que los diaguitas comenzaron a elaborar piezas a semejanza de los recipientes incas, objetos que estos últimos utilizaban para imponerse en los territorios que conquistaban.

## ARTESANÍA

Sin lugar a dudas, la artesanía en combarbalita es característica y distintiva de la comuna de Combarbalá, que cuenta con numerosos locales de elaboración y venta de estos productos. También es parte

de la identidad regional, pues en mercados como La Recova hay muchos locales en los que se venden estas bellas obras.

Uno de estos productores es Luis Plaza, dedicado a la artesanía en piedra combarbalita hace más de 43 años, originario de la localidad de La Ligua, ubicada al norte de la capital comunal. Luis nos explica que varias de sus obras, esculturas a gran tamaño elaboradas en combarbalita, se encuentran en diversos puntos de la comuna, como una que representa a una madre con su hijo en brazos, situada en el

acceso a Combarbalá o los bustos de Arturo Prat y Bernardo O'Higgins, en la plaza de la comuna y otro de Pablo Neruda, instalado en la comuna de Punitaqui.

## PROPIEDADES

Lo que hace tan atractiva a la combarbalita para confeccionar diversos tipos de artesanías y objetos prácticos es su poca dureza.

Esta propiedad es aprovechada por Luis y otros artesanos de la comuna para elaborar numerosos tipos de objetos, como morteros, ceniceros, vasijas, porta lápices, porta servilletas y accesorios como aros y collares y muchos otros. Asimismo, se cree que la combarbalita es una piedra con diversas propiedades, como aportar paz y tranquilidad, controlar la ansiedad y liberar el estrés.

El color de esta piedra varía según el predominio de algunos minerales en su composición. Es así como la combarbalita de color blanco tiene un predominio de caolinita (variedad prácticamente desaparecida); en la de color rosado a marrón, predomina la hematita y caolinita, mientras que en las piedras de color rojizo predomina la hematita. Sin embargo, Luis nos cuenta que la combarbalita más pura es aquella de color verde, que tiene abundancia de schlossmacherita.

Para elaborar sus piezas, Luis utiliza limas viejas, una sierra para cortar fierro y herramientas eléctricas como taladro, herramienta de corte con disco diamantado y esmeriles especiales para cortar piedras. Para las terminaciones, en tanto, recurre a lijas al agua de diferente medida y ceras o barniz incoloro.



## ► ¿CÓMO LLEGAR?

Combarbalá se ubica a 291 km al sur de La Serena por las rutas D-43 y D-55. Para llegar desde Ovalle, puedes tomar un bus con destino a Punitaqui, mientras que el viaje en auto dura poco más de una hora y media.

Para llegar al taller de Luis, debes dirigirte por la ruta desde Monte Patria a Combarbalá (cerca de 96 km). Pasando el pueblo de San Marcos, encontrarás la localidad de La Ligua de Cogotí, localidad donde reside Luis. Debes desplazarte 600 metros desde donde inicia el desvío Camino a la Isla, entrar al desvío y avanzar por un camino con adoquines. Allí encontrarás el taller de Luis y donde pronto, abrirá una sala de ventas. Puedes contactar a Luis Plaza en el +569 9657 8052.



**APROVECHA ¡ÚLTIMOS DÍAS!**

IV Región / 2 · 3 Dorms. / Entrega inmediata

# Lánzate

con esta  
**GRAN OPORTUNIDAD**

DESCUENTO HASTA  
**\$9.000.000\***  
DE PESOS EN EL VALOR  
DE TU DEPTO.

Vive a pasos de la playa y con todos los espacios comunes para disfrutar



**QUINCHOS**



**PISCINA**



**ÁREAS VERDES**



**JUEGOS INFANTILES**

Encuentra una oportunidad irrepetible en nuestra sala de ventas:

**Av. Costanera 5351**

( a un costado del Casino Enjoy, Coquimbo )

Contáctanos al

**+56 9 6918 9101**

y en [granmarina@eurocorp.cl](mailto:granmarina@eurocorp.cl)

Más información en [EUROINMOBILIARIA.CL](http://EUROINMOBILIARIA.CL)



/EUROINMOBILIARIACHILE



/EUROINMOBILIARIACHILE

\*Descuento hasta \$ 9.000.000 para proyecto Marina Horizonte II y Marina Océano, para promesas suscritas entre el 16 de Enero hasta el 31 de Agosto del 2020.





# Observatorio Cerro Mamalluca

## ASTRONOMÍA AL ALCANCE DE TODOS



En verano se realizan ocho tours diarios, de una duración de dos horas cada uno. Existen dos tipos de tours, uno en la cúpula principal y otro tour de cosmovisión.

Cada tour comienza con una charla audiovisual de media hora, a cargo de los guías astro turísticos y continúa con la observación.

En los tours por la cúpula, se realiza observación con telescopio manual y puntero láser y luego se ingresa a la cúpula principal.

Los tours de cosmovisión inician con una entretenida charla didáctica de astronomía básica, abierta a consultas. Luego, se sube a la terraza del edificio Nicolás Copérnico, donde se realiza observación con telescopios manuales de 12 y 16 pulgadas. Allí, un fotógrafo profesional toma una astrofotografía que es entregada a cada visitante.

### ¿QUÉ PUEDO OBSERVAR?

En temporada de verano, la claridad de los cielos permite observar con nitidez la luna, la Nube de Magallanes -galaxia enana, la tercera más cercana a la Vía Láctea- y la Cruz del Sur. No así los planetas como Marte, Júpiter o Mercurio, que no se encuentran visibles en esta época y que son posibles de observar con claridad desde el mes de mayo, junto con los anillos de Saturno y Júpiter, diversas constelaciones y cúmulos abiertos.

**El primer observatorio enfocado al astro turismo en la región de Coquimbo recibe a sus visitantes durante todo el año. En verano, puedes observar la Luna, la Nube de Magallanes y la Cruz del Sur.**

### ¡IMPORTANTE!

Todos los tours en el Observatorio Mamalluca se realizan previa reserva de cupo, en la oficina del Observatorio, ubicada en San Martín 275, en el centro de Vicuña. En este lugar se compran los tickets 30 minutos antes del tour reservado y además, es desde donde parte la caravana hacia el observatorio.

Para reservar debes ingresar al sitio web [www.ticketastro-nomico.cl](http://www.ticketastro-nomico.cl). Cada tour tiene una capacidad máxima de 80 personas y el costo del ticket por persona es de \$7.000 para adultos, \$2.500 para niños (2 a 13 años) y \$4.500 para delegaciones de adultos mayores y colegios.

### TOURS Y HORARIOS

#### VERANO

▶ **Astronomía 1 (Cúpula Principal):**  
20.30 horas  
22.30 horas  
00.30 horas  
02.30 horas

▶ **Cosmovisión:**  
21.30 horas  
23.30 horas  
01.30 horas  
03.30 horas

#### INVIERNO

▶ **Astronomía 1 (Cúpula Principal):**  
18.30 horas  
20.30 horas  
22.30 horas  
00.30 horas

▶ **Cosmovisión:**  
19.30 horas  
21.30 horas  
23.30 horas  
01.30 horas



# Un trozo de Japón en el centro de LA SERENA

El Jardín Japonés "Kokoro No Niwa" es el parque de estilo japonés más grande de Sudamérica y es un destino ideal para quienes buscan un momento de calma, contemplación y tranquilidad mientras conocen los rincones de la segunda ciudad más antigua de Chile.

Un lugar perfecto para escapar del ajetreo de la ciudad, respirar aire puro y relajarte con el delicado sonido del agua y la verde vegetación, es el Jardín Japonés "Kokoro No Niwa" (Jardín del Corazón) de La Serena.

Representa un paisaje típico japonés, como parte del acuerdo de hermandad que suscribió la comuna de La Serena con la localidad nipona de Tenri en 1966. Contiene elementos de los Karesansui, jardines japoneses secos contruidos en superficies de arena poco profunda, con grava, rocas, pasto, musgo y otros elementos naturales, utilizados con fines meditativos por los monjes Zen.

En él, podrás apreciar elementos tradicionales de la cultura japonesa, como los jardines de piedras, árboles bonsái y cerezos, caídas de agua, peces koi (tradicionalmente asociado como un símbolo de buena fortuna, éxito y prosperidad), y su puente de madera, en el que puedes cruzar una de sus lagunas artificiales y su embarcadero.

El Jardín del Corazón es el parque japonés más grande de Sudamérica. Fue inaugurado el 26 de agosto de 1994, en el marco de las celebraciones por el 450º aniversario de la fundación de La Serena y está construido sobre un terreno de 26 mil metros cuadrados.

Si visitas el parque durante el año, podrás participar y disfrutar de las variadas ceremonias japonesas tradicionales, como el Tanabata (en el que se escriben y comparten deseos de prosperidad personal, familiar y amorosa en 'tan-zakus', papeles de colores que luego son quemados) o la Ceremonia del Té.

El proyecto se desarrolló gracias al aporte de varias empresas del área minera de Chile y Japón, principalmente la Compañía Minera del Pacífico y la Nippon Steel Corporation.

## ¿CÓMO LLEGAR?

Puedes llegar a pie desde la Plaza de Armas caminando hacia el oeste por calle Gregorio Cordovez con dirección a calle Matta. Avanza una cuadra y en la intersección con Pedro Pablo Muñoz gira hacia la izquierda, llegarás a la esquina con Eduardo de la Barra. Camina hacia la derecha para llegar a la entrada.

## ¿QUÉ DEBO SABER?

Por esta temporada de verano, el Jardín Japonés "Kokoro No Niwa" de La Serena abre sus puertas al público de lunes a domingo, de 10.00 a 19.00 horas. El valor de la entrada es de \$1.000 adultos, \$300 niños y \$500 adultos mayores. Se encuentra prohibido el ingreso de mascotas.

COMPRA HOY Y DISFRUTA TU VERANO EN COQUIMBO

**ecasa**  
INMOBILIARIA

**POR UN VERANO  
CON DEPTO PROPIO**

Veranea en tu departamento propio en la playa,  
**APROVECHA NUESTROS DESCUENTOS EN COQUIMBO.**

COQUIMBO

COSTA HERRADURA DEPTOS 2 Y 3 DORMS VISTA HERRADURA 2 DEPTOS 2 Y 3 DORMS PALMAS DE PEÑUELAS 4 DEPTOS 2 Y 3 DORMS

APROVECHA DESCUENTOS ESPECIALES EN TODAS NUESTRAS SALAS DE VENTAS

+569 5859 2517

ventascoquimbo@ecasa.cl

Conoce más en [ecasa.cl](http://ecasa.cl)

Para información más detallada de los proyectos inmobiliarios y de las unidades que lo componen, dirigir un mail a [ventascoquimbo@ecasa.cl](mailto:ventascoquimbo@ecasa.cl). \*Lo anterior se informa en virtud de lo dispuesto en la ley N° 19.496.

# Una comuna con IDENTIDAD MINERA



Andacollo tiene una rica tradición relacionada con la pequeña minería del oro, una actividad que pervive hasta el día de hoy y forma parte de su identidad.

Si bien la actividad minera en Andacollo ya era practicada por nuestros ancestros indígenas mucho antes de la llegada de los españoles, tuvo un auge en la década de 1930, momento en que las salitreras del Norte Grande cerraron debido al surgimiento del salitre sintético y numerosos mineros y familias llegaron hasta Andacollo.

Se estima que antes de 1930, vivían en la comuna cerca de 2.500 personas, sin embargo, la población llegó a aumentar a unos 30.000 entre 1930 y 1935, muchos de ellos atraídos por la minería del oro luego del declive de las salitreras.

Es así como muchas familias llegaron gracias a planes estatales que les entregaban herramientas para extraer oro, una cuna (máquina para lavar el metal dorado) y un contenedor de agua y comenzaron una tradición minera que sobrevive hasta el día de hoy.

Si quieres conocer esta tradición, que es parte de la identidad andacollina, te recomendamos visitar el trapiche ubicado en el sector Caletones, en la entrada a Andacollo.

Allí te recibirá Juan Carlos Pastén, quien ofrece visitas guiadas, a grupos de más de diez personas, delegaciones de la tercera edad o de giras de estudios, en las que explica el proceso de producción minera artesanal.

Durante una hora, podrás recorrer la planta y verás en primera persona el proceso de obtención del oro y escucharás el relato de Juan Carlos, quien explica desde la llegada del oro a la tierra hasta los métodos de extracción que resisten el paso del tiempo y se niegan a desaparecer.

Allí, conocerás cada una de las partes del proceso -chancado, molienda, flotación y pasada por el maray- que permite la obtención del oro. Conocerás la pella, pequeña esfera de oro, mercurio y plata que se obtiene del proceso, además de la terminología típica de los hombres que por años, trabajaron la tierra buscando metales.

Juan Carlos ofrece tours guiados por la planta para un mínimo de diez personas, que se deben agendar con cinco días de anticipación. La planta puede ser visitada en cualquier horario en el sector de Caletones, 2 km al noreste de la Plaza de Andacollo y puede buscarla en Google Maps como Planta Caletones.

Además, ofrece tours astronómicos y hospedaje en el Centro Cultural y Turístico Machukuna, que cuenta con miradores para observar el cielo estrellado.

Puedes contactar a Juan Carlos Pastén en el +56977585430 o en Centro Cultural & Turístico Machukuna en Facebook.

## TERMINOLOGÍA MINERA

- **CAPACHO:** mochila de cuero de vaca que ocupaban los mineros para transportar el metal. Podían cargar en su espalda hasta 40 o 50 kilos de mineral.
- **GALLERO:** jornaleros que se dedicaban a recoger, cargar y transportar el metal desde el fondo de la mina a la superficie.
- **APIRIAR:** transportar el metal con el capacho.
- **MARITATA:** canalones de madera en los que se lavaba el oro.
- **CUNA:** máquina para lavar oro y transportar agua.
- **CATAS:** excavaciones en la tierra, verticales o horizontales en las que se lavaba el oro, que solían realizarse en grava en sectores en los alrededores de Andacollo.
- **MARAY:** mortero de piedra de cerca de 300 kilos de peso, utilizado para moler mineral, técnica heredada del pueblo Inca.

Juan Carlos Pastén realiza visitas guiadas a la planta de producción de oro, en las que se explica el proceso de producción del metal dorado, se muestran las diversas maquinarias, recorrido que culmina con la confección de una joya.



# Iglesia de Barraza

## PATRIMONIO DE FE

### VALOR RELIGIOSO Y PATRIMONIAL

La iglesia de San Antonio de Barraza fue declarada monumento nacional en 1977.

El templo que permanece hasta la actualidad fue diseñado y proyectado en 1794 por Joaquín Toesca, edificándose en reemplazo del templo antiguo entre 1795 y 1800, con un sistema constructivo importado desde España, único en la provincia del Limarí.

A fines del siglo XIX fue construida la denominada Capilla de Hombres, que debe su nombre a que hasta la década de 1970 asistían a ella sólo varones, mientras que mujeres y niños asistían a la nave principal.

En su altar mayor destaca la imagen policromada de San Antonio de Padua, que data de mediados del siglo XVII y que fue traída desde el Perú por la cofradía de San Antonio. En los altares laterales se encuentran una Virgen del Carmen del siglo XVIII y un Cristo de tamaño natural de la misma época. Además, en su nave central se hallan lápidas sepulcrales de importantes vecinos de la localidad.

Su estructura es de carácter neoclásico con muros de adobe de 1 metro de ancho, con cimientos de piedra, madera en la torre y en su armadura de techumbre además de pisos y cielo. En su cubierta, el fierro galvanizado ha reemplazado a la teja, lo que permite ver a simple vista una construcción modesta con púlpito y retablo de madera.

En el costado lateral izquierdo se encuentra una antigua puerta fabricada con pino oregón y clavos de cobre, que según data la historia correspondería al primer templo de fines del siglo XVII.

En su altar destaca la imagen policromada de San Antonio de Padua de mediados del siglo XVIII, la que fue traída desde el Perú.

La Iglesia de San Antonio del Mar de Barraza se ubica en el pueblo de Barraza, ubicado a 30 kms. al suroeste de Ovalle. Aunque hoy se conserva como una pequeña villa, durante la colonia, Barraza fue uno de los poblados más importantes del norte chico después de La Serena.

### ¿QUÉ DEBO SABER?

Horarios de visita:

**Temporada alta:** martes a domingo de 10:00 a 19:00 hrs.

**Temporada baja:** martes a domingo de 10:00 a 17:30 hrs.

Visitas guiadas, previa reserva al +56942626654

Valor de entrada: \$500 pesos sugerido

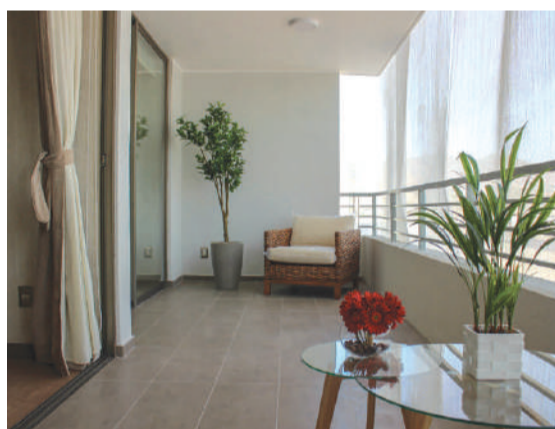

VISITE PILOTO

ENTREGA INMEDIATA

PARQUE MIRADOR  
CONDOMINIO - OVALLE

EN OVALLE...  
SOLO 40 EXCLUSIVOS  
Y MAGNÍFICOS  
DEPARTAMENTOS.

Vende:

RIO LIMARI  
INMOBILIARIA

Construye:

RIO LIMARI  
CONSTRUCTORA

Vicuña Mackena 885, Ovalle  
+56 9 5158 1179 / +56 9 7661 7155  
inmobiliaria@empresasriolimari.cl

www.empresasriolimari.cl

\* Fotografías reales del departamento piloto.





# El irresistible CHURRASCO MARINO

Acompañado de cebolla pluma, pebre o sólo y envuelto en una crujiente marraqueta, este tradicional sándwich es uno de los más solicitados por quienes visitan la comuna puerto de Coquimbo y sus balnearios.

Es el plato perfecto, mezcla de las características típicas de la gastronomía coquimbana, productos frescos, buen sabor y abundante para saciar el hambre más voraz. El sándwich de pescado, también conocido como churrasco marino, es tan popular que incluso tiene su propio festival en el mes de febrero.

Una crujiente marraqueta, una presa de pescado (merluza, jurel o reineta) y opcionalmente ensalada a la chilena o pebre son los ingredientes necesarios para este clásico porteño que, según se cuenta, quien lo come jamás olvida a Coquimbo ni su gente.

Ya son más de 4 décadas que este tradicional plato se hizo popular en las mesas de los pescadores de las distintas caletas de Coquimbo y que luego, los visitantes pidieron degustar, convirtiéndolo en la preparación más popular de la zona.

¿Pero dónde comer este exquisito churrasco marino?. En Coquimbo y sus diversas localidades existen locales que se destacan por esta preparación que deleita a los comensales.



## "ENTRE REDES"

Continuar con la tradición

Ubicado en Avenida Costanera, en el sector de Peñuelas, Entre Redes es una sucursal del emblemático local "La Elbita" y tiene como protagonista de su variada carta al sándwich de pescado.

En "Entre Redes", podrás encontrar el "Solitario" (pan con presa de pescado sola) a \$3.800; el "Chileno" (pan con pescado y ensalada chilena) a \$4.000; el "Coquimbano", (pan con pescado, ensalada chilena y lechuga), a \$ 4.500; el "Entre Redes" (pan con pescado, ensalada chilena, lechuga, queso y palta) a \$5.000 y por \$5.500 el "Pobre", con pescado frito más ebolla caramelizada, papas fritas y huevo frito.



## RESTAURANTE EL PEQUEÑO

El mejor sabor de Guanaqueros

El churrasco marino cuneteado (presa de pescado en marraqueta, acompañada con cebolla y limón) es uno de los platos más pedidos en el restaurante El Pequeño en el balneario de Guanaqueros.

Desde los \$4.000, puedes disfrutar de este delicioso sándwich, que debe su nombre a los tiempos en que los trabajadores del mar comían esta preparación sentados en las cunetas.

Ubicado en Avenida Guanaqueros 2315, su horario de atención es de lunes a domingo de 12:00 a 23:00 horas.

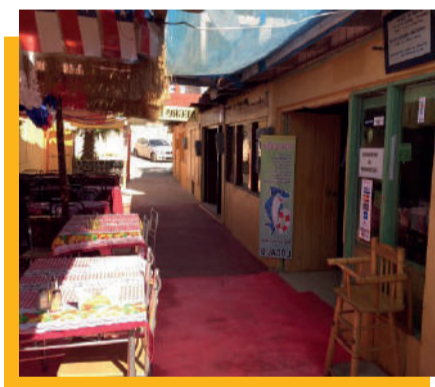

## LOCAL EL PASCUALITO

Productos frescos de Tongoy

Ubicado en el patio de restaurantes de la Playa Grande de Tongoy, en el local 9 se encuentra "El Pascualito", que ofrece churrascos marinos de merluza, a \$ 3.000 y de reineta, a \$3.500.

Elaborado siempre con pescado fresco del día, en El Pascualito el sándwich se sirve acompañado de una rica y reconfortante taza de té en hoja, cortesía de la casa.

El Pascualito está abierto de lunes a domingo, de 10:00 a 23:30 horas.



## "LA BETERANA"

Especialista en Churrasco Marino

Esta tradicional picada se caracteriza por ser especialista en el sándwich de pescado, deliciosos y abundantes.

Con cientos de personas que destacan la atención, calidad de los productos y por supuesto el cálido ambiente del local, la Beterana se ha ganado un nombre en la gastronomía local.

Ubicado en Avenida Rengo 46097, en la Caleta de Peñuelas, Coquimbo, su horario de atención es de lunes a domingo de 12:00 a 21:30 horas. Los valores de este tradicional producto van desde los \$3.900 a \$4.900.





# Auto cuidado en LAS PLAYAS Y EL MAR

La región de Coquimbo cuenta con 69 playas registradas en Directemar. De ellas, 57 no son aptas para el baño. Cada una de ellas cuenta con la respectiva señalización con la bandera roja.

Todas las playas habilitadas del país poseen una bandera que indica si están o no las condiciones para ingresar al mar o para alertar acerca de una posible amenaza.

En el caso de las playas no aptas para el baño, las personas pueden ingresar a caminar, tomar sol, tenderse en la arena o realizar deportes, pero sin ingresar al mar, debido a razones geográficas y a las corrientes marinas.

## PLAYAS HABILITADAS PARA EL BAÑO

Del total de playas en la región solo 12 están con bandera verde, en la provincia de Choapa solo la playa principal Pichidangui, ubicada en la comuna de Los Vilos. En Coquimbo hay once, Guanaqueros, Morrillos, Camping Ovalle, Complejo Dunas de Morrillos, El Cóndor, La Herradura, Peñuelas, Playa Blanca, Playa Grande de Tongoy, Socos y Puerto Veleró, mientras que en Limarí no hay ninguna.

Respecto de las no aptas para el baño, en el Choapa existen 13, seis en Canela y siete en Los Vilos, en Coquimbo 21 playas tienen bandera roja, mientras que en La Higuera hay ocho y en La Serena 13. En el caso de Limarí, las dos playas de Ovalle, Caleta Talquilla y Playa Desembocadura Río Limarí no son aptas.

## PON ATENCIÓN A LAS BANDERAS

**BANDERA ROJA:** la playa no es apta para el baño y se recomienda no nadar.

**BANDERA VERDE:** permite a las personas bañarse, ya que se trata de una playa segura.

**BANDERA AMARILLA:** se instala cuando hay presencia de Fragata Portuguesa.

Es importante seguir las instrucciones emitidas por la Armada y la entregada por los salvavidas en el borde costero. Es por ello que no debes ingresar al mar en las playas no aptas para nadar, pues de lo contrario, te expones a un accidente por inmersión.

**Cabe señalar que, según estadísticas de la Capitanía de Puerto de Coquimbo, la mayor parte de los rescatados en el mar son turistas que provienen desde Santiago.**



CONDOMINIO  
BRISAS de  
MAITENES

LA SERENA

**NOVAL**  
INMOBILIARIA & CONSTRUCTORA

## CONOCE EL NUEVO PROYECTO EN *La Serena*

**SUBSIDIO DS19  
HASTA 325 UF**

**2 Y 3 DORMS. / 1 Y 2 BAÑOS**

TE ESPERAMOS EN: Av. Libertad N° 198, La Serena. WAZE

brisademaiteenes@inoval.cl | +569 9699 3997 | Horario: Martes a domingo de 10:00 a 14:00 y de 15:00 a 19:30 hrs.

**INOVAL.CL**

# LA RUTA de las caletas y la gastronomía marina

Pescados y mariscos son una apuesta segura cuando buscas disfrutar de un exquisito almuerzo y qué mejor que comer en una de las tantas caletas de nuestra región. En ellas, podrás encontrar productos frescos, llevados directamente desde el mar hasta tu mesa.



Desde un sencillo plato de pescado frito o un ceviche, hasta los variados y coloridos jardines del mar, caldillos o pailas. Las opciones para disfrutar de la gastronomía marina son muy variadas y todas deliciosas.

Visita las bellas caletas de nuestra región, disfruta de sus bellos paisajes, de la vida a la orilla del mar y por supuesto, de sus ricos platos, te recomendamos acompañarlos de una buena copa de vinos blancos regionales.



## 01 | La Higuera CALETA DE HORNOS

Esta localidad de la comuna de La Higuera cuenta con dos playas de admirable belleza, como Los Hornos y La Despensa. Además, puedes realizar paseos a las islas e islotes adyacentes como Los Pájaros y Trigo y disfrutar de la mejor gastronomía marina.

**Dirección:** A 36 km al norte de La Serena, tomando ruta 5 norte.

## 02 | La Serena CALETA SAN PEDRO

En su atractivo centro gastronómico frente al mar, disfrutarás deliciosas preparaciones marinas, como caldillo de congrio, pailas, empanadas de mariscos, pescado frito y mucho más, además de comprar bellas artesanías.

**Dirección:** 4 km al norte de La Serena, a 10 minutos de la ciudad de La Serena.

## 03 | Coquimbo CALETA PEÑUELAS

En su Caleta de Pescadores y sus diversas y populares "picadas" para disfrutar de las machas a la parmesana y un sinfín de otras especialidades con productos del mar. Dispone de excelentes servicios para alojar, comer y divertirse.

**Dirección:** a 12 km al sur de La Serena y 6 km al norte de Coquimbo, limitando con Avenida del Mar.

## 04 | Coquimbo CALETA GUANAQUEROS

Pescados y mariscos como el jurel, blanquillo, caballa, congrio, sierra y lenguado, además de ostiones cultivados por medio de la acuicultura es lo que te espera en Guanaqueros. Este balneario te ofrece una gran variedad gastronómica en base a los productos que día a día extraen del mar los pescadores artesanales que viven y trabajan en la bahía.

**Dirección:** A 12 kilómetros del balneario de Tongoy.

## 05 | Coquimbo CALETA DE TONGOY

En la Playa Grande Tongoy encontrarás una gran variedad de mariscos, pescados y artesanía que te dejará con la boca llena y el corazón contento.

Podrás disfrutar de sus variados restaurantes con exquisita gastronomía a los pies del mar, sobre todo aquellos platos en base al producto estrella del balneario, el ostión.

**Dirección:** A 56 km al sur de La Serena, por ruta 5 norte.

## 06 | Los Vilos CALETA SAN PEDRO

En la comuna de Los Vilos, provincia de Choapa, se encuentra ubicada la caleta San Pedro, una de las más grandes de este sector. Esta ciudad, característica por sus playas y entorno natural, es la más austral de la región de Coquimbo.

Cuenta con una rica tradición pesquera y una amplia oferta de recursos del mar tanto en el comercio como en la gastronomía.

**Dirección:** A 251 km al sur de La Serena, por Ruta 5.

# LA SERENA EL MEJOR LUGAR PARA VIVIR

CONSULTA POR  
**OFERTAS ESPECIALES**  
VERANO 2020

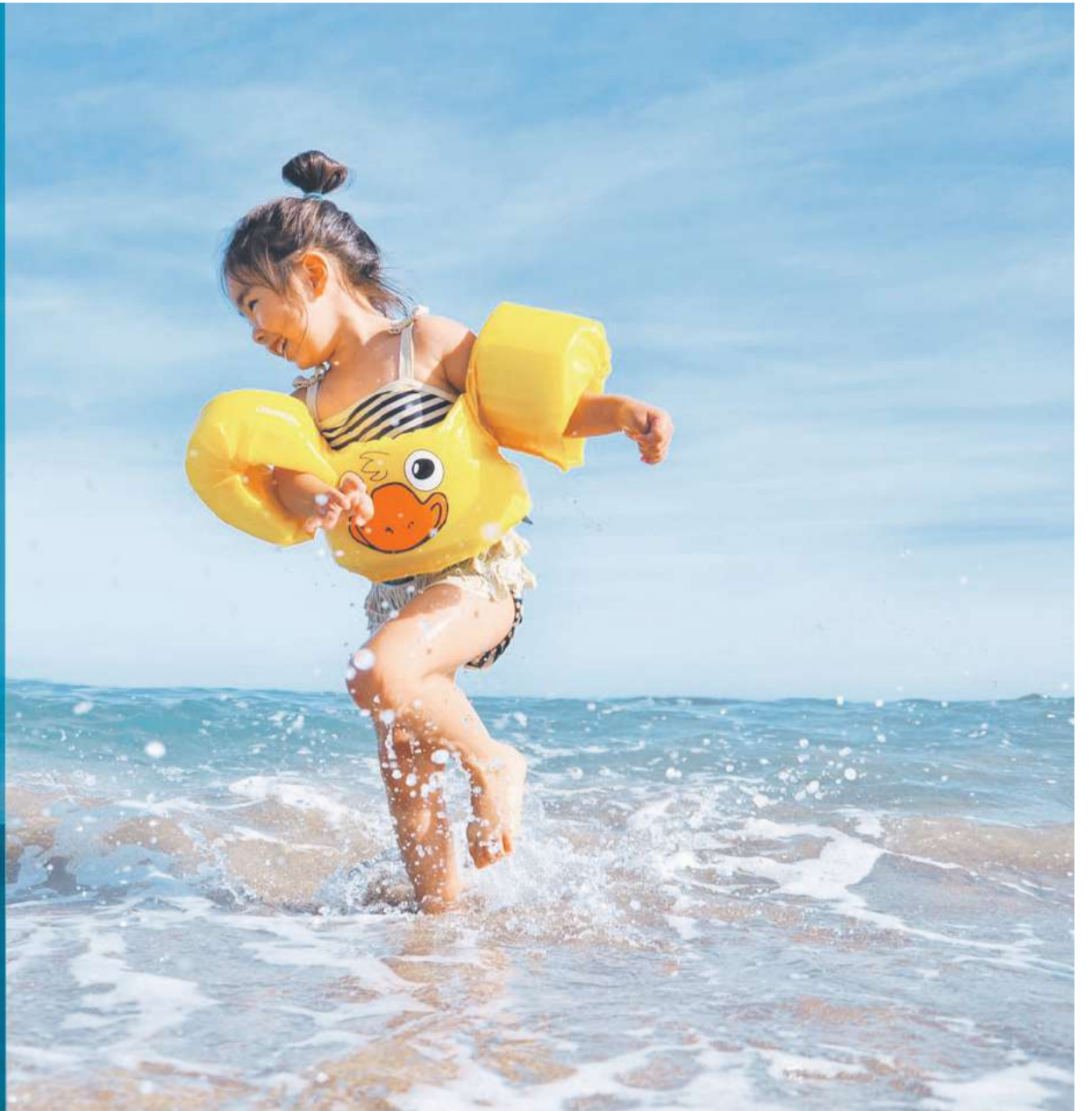

Desde **2.430 UF**

**EDIFICIO FRANCISCO DE AGUIRRE 097**

- 1 y 2 Dormitorios.
- 1 y 2 Baños.
- Estar comedor.
- Cocinas Kitchenette y Tradicional.
- Bajos gastos comunes.
- Estacionamientos.



Desde **2.670 UF**

**Edificio Cerro Oriente San Joaquín**

- 30 departamentos de alto nivel
- Bajos gastos comunes
- Finas terminaciones
- Artefactos de cocina y baños de excelente calidad



**Serena Oriente CONDOMINIO**

Desde **4.205 UF**

**ENTREGA INMEDIATA**  
DESCUENTOS ULTIMAS UNIDADES



**CONDOMINIO Barrio Universitario**

Desde **2.795 UF**

**ENTREGA INMEDIATA**  
DESCUENTOS ULTIMAS UNIDADES

ESTE PROYECTO ESTÁ COMPROMETIDO CON



- Clientes
- Comunidad
- Trabajadores
- Medio Ambiente



Inmobiliaria certificada por **Best Place to Live**

Infórmate en: [bestplaceto.live.cl](http://bestplaceto.live.cl)

Información y Ventas: Avda. Gmo. Ulriksen esq. Avda San Joaquín  
Fonos: 51 2213894 - 991640400 - 9 7337 3080 - 95380 7933 - 942834548

Oficina central 512 55 2040  
[www.celqui.cl](http://www.celqui.cl)



# Reserva Nacional Pingüino de Humboldt: *UN PARAÍSO NATURAL*



**Si buscas total conexión con la naturaleza, conocer especies únicas en el mundo y disfrutar de la inmensidad del océano en las costas de la región de Coquimbo, la Reserva Nacional Pingüino de Humboldt es un destino ideal.**

Para los amantes de la vida natural, los animales y el medio ambiente, la Reserva Nacional Pingüino de Humboldt es un lugar que deben conocer, debido a su gran riqueza biológica, pues cuenta con las mayores poblaciones de pingüinos de Humboldt del mundo, colonias de delfines nariz de botella, nutrias de mar y muchas aves y mamíferos marinos como ballenas azules, minke y jorobadas.

Eco Turismo es uno de los prestadores que ofrece tours en Punta de Choros e Isla Damas. El recorrido terrestre se inicia en La Serena a las 08.00 am y llega a Punta de Choros alrededor de las 10.30 am.

Los tours, que incluyen el traslado en embarcación, guía bilingüe, los tickets para ingresar a la Reserva Nacional y el almuerzo, se inician con la recogida de los turistas en sus alojamientos, para luego partir hacia la Reserva Nacional Pingüino de Humboldt.

El recorrido cuenta con una primera parada, en la que es posible contemplar en su hábitat natural a especies como el zorro chilla, guanacos y burros salvajes. Estos últimos son descendientes de los burros que domesticaron los pirquineros para el trabajo en la mina de El Tofo y otros yacimientos cercanos.

La observación se realiza a una distancia prudente, para no molestar a los animales y es importante mencionar que está prohibido alimentarlos.

Al llegar a Punta de Choros, se aborda una lancha que recorre la Reserva Nacional Pingüino de Humboldt, compuesta por tres islas, Choros, Damas y Chañaral de Aceituno, esta última ubicada en la región de Atacama y que no es visitada en este tour.

## **ISLA CHOROS**

La lancha navega en torno a la Isla Choros, donde se concentra la mayor parte de la fauna marina y la observación de los animales que en ella se encuentran, como el Pingüino de Humboldt, el Cormorán, Pato Piquero, Guanay, Chungungo –especie de nutria muy escurridiza y que no siempre es posible de avistar– delfines y gaviotas se realiza solo desde la embarcación.

Los delfines y las ballenas son las especies que generan la mayor expectativa en los turistas, pero es necesario mencionar que no están al alcance del ser humano y es por ello que se advierte a los visitantes que no siempre es posible avistarlos.

## **ISLA DAMAS**

Luego del avistamiento de la fauna, el tour se dirige hacia la Isla Damas, lugar en el que se desembarca durante una hora. Por tratarse de una Reserva Nacional, está prohibido bañarse en el mar, por lo que la visita es solo para pasear por los senderos demarcados, observar el paisaje y descansar.

Luego de una hora en Isla Damas, cerca de las 15.00 horas, el tour regresa a Punta Choros, lugar en el que se almuerza –incluido en el tour– para luego volver a La Serena.

EcoTurismo se encuentra en Avenida Francisco de Aguirre 76 y Andrés Bello 937, en La Serena. Atiende de lunes a domingo entre las 07.00 y 23.00 horas. Los teléfonos de contacto son 512 219500, 512 218970, +56 9 9346 4403 y +56 9 7495 2666 (en español) y +56 9 7615 2371 (en inglés) y el mail es [info@ecoturismolaserena.cl](mailto:info@ecoturismolaserena.cl).

## **UN PARAÍSO DE VIDA NATURAL**

En la Reserva Nacional Pingüino de Humboldt existen 59 especies de plantas vasculares entre las que destacan añiñucas amarillas, lirios (*Alstromeria philippii*), *Eulichnia acida* var. *procumbens* y otras. También se encuentran 68 especies de vertebrados terrestres, entre los mamíferos está el chungungo, el lobo de un pelo y el lobo de dos pelos.





# La Recova

## TRADICIÓN SERENENSE

Visita obligada para quienes visitan La Serena, en este antiguo mercado podrás recorrer sus cientos de puestos de artesanía y restaurantes turísticos. Un clásico del lugar son las famosas papayas en almíbar.

### UN GRAN MERCADO

En sus patios interiores, te esperan puestos con artesanía local en combarbalita, piedra, madera, greda y mucho más, además de joyería en lapislázuli, prendas de vestir, todo tipo de souvenirs para regalar o llevar de recuerdo y mucho más.

En su costado norte, en tanto, La Recova cuenta con numerosos locales en los que podrás encontrar todo tipo de artículos, desde bolsos, mochilas o bananos, hasta gafas de sol, gorros, sombreros, cinturones y mucho más.

El recinto recibe el nombre de "Recova" por estar rodeado de arquerías, siguiendo los cánones coloniales de la época de su construcción.

Un emblema del turismo de La Serena y la región de Coquimbo es, sin duda, La Recova. En sus 143 locales, este mercado ofrece todo lo que puedes imaginar.

Artesanía en piedra, figuras en piedras combarbalita, joyas semipreciosas en lapislázuli, réplicas de los trabajos de alfarería de la cultura diaguita, libros e instrumentos musicales, además de servicios como peluquerías, salones de belleza, piercings, tatuajes, agencias turísticas y mucho más, es lo que podrás encontrar en este edificio, ícono de la capital regional.

### SABORES REGIONALES

Sin embargo, no solo de comercio vive La Recova. Es muy probable que cuando estés caminando por las calles aledañas, como Cienfuegos y Balmaceda, garzones de sus numerosos restaurantes te ofrezcan pasar a sus locales, donde disfrutarás de la gastronomía marina, además de comida chilena, casera y comida rápida.

Además, en el lugar podrás encontrar numerosos productos en base a la papaya, el fruto identitario de La Serena. Papayas en almíbar, confitadas, jugos y mermeladas en base a esta fruta, además de manjar blanco, nueces, frutos secos y quesos de cabra son algunas de estas apetitosas opciones.

### ► ¿CÓMO LLEGAR?

La Recova se encuentra en calle Cienfuegos 370, en pleno centro de La Serena, entre las calles Prat por el sur, Vicente Zorrilla por el oriente y Cienfuegos por el poniente. Abre sus puertas al público a las 08.00 am y cierra a las 20.00 horas.



MAESTRA  
Summer  
Tour

ESCANEA Y  
COMIENZA  
EL TOUR  
EN NUESTRO  
PILOTO VIRTUAL



## RÍO ELQUI · LA SERENA

### COMBO DEPARTAMENTO + ESTACIONAMIENTO

**2D · 1B**

CON ESTACIONAMIENTO SUPERIOR

DESDE **UF 1.730\***

PRECIO CORRESPONDE A DEPTO. 114

**2D · 2B**

CON ESTACIONAMIENTO SUPERIOR

DESDE **UF 2.000\***

PRECIO CORRESPONDE A DEPTO. 212

SALA DE VENTAS  
Y PROYECTO

LIBERTAD 201, LA SERENA  
(9) 3383 5057 · (9) 3400 1354



CREAMOS ESPACIOS PARA QUE VIVAS MEJOR

maestra.cl  

Las imágenes y textos incluidos en esta pieza son referenciales y no son una representación exacta de la realidad. (\*) Precios de acuerdo a disponibilidad de productos.

# Los sabores y colores de la FERIA MODELO

Considerada como el motor económico de la provincia de Limarí y uno de los principales atractivos turísticos de Ovalle, la Feria Modelo cuenta con cerca de 1.000 locales de frutas, verduras, gastronomía y productos varios, que la convierten en el mercado agrícola más grande del norte de Chile.

Ubicada en el sector de la antigua Maestranza de Ovalle, la Feria Modelo es un recinto manejado por el municipio ovalino desde 1986 y sin lugar a dudas, es el lugar de encuentro más importante para los comerciantes y agricultores de más de 200 localidades y un excelente punto de partida para iniciar una visita a la provincia de Limarí.

En sus 2,7 hectáreas de terreno, la Feria Modelo alberga a 967 locales, de los cuales 410 corresponden al sector de paquetería –donde se encuentra ropa nueva, de marcas nacionales y menaje– otros 317 locales de venta de frutas y verduras, el patio de comidas, que cuenta con 23 locales; además del sector mayorista, que cuenta con 142 locales; el sector Punta de Diamante, con 28 locales y el sector de posturas, formado por 48 locales, donde llegan los agricultores de la provincia de Limarí a ofrecer sus productos.



La Feria está subdividida en pasillos, cada uno con su respectivo rubro. Así, el pasillo A-B, corresponde a frutas, verduras y abarrotes, el pasillo C-D, a frutas y verduras, hasta llegar a la zona de huevos, pescados y mariscos.

Podrás disfrutar de sus locales de gastronomía con sello local, en sus seis cocinerías –Ave Fénix, Virginia, Esmeralda, Ámsterdam, Chellys y Don Adán– ubicadas en el patio de comidas, además de la cocinería El Calamar Mariscal, situado al interior del patio de frutas y verduras.

Para disfrutar de todos los rincones de la Feria Modelo de Ovalle y consumir los mejores productos naturales producidos en la provincia de Limarí, puedes visitarla durante este verano los días lunes, miércoles, viernes y sábado, desde las 06.30 horas hasta las 19.00 horas en horario continuado.

El 21 de abril de 1986 fue inaugurada la Feria Modelo de Ovalle, habilitada con 800 puestos minoristas, una sección de paquetería, un mercado persa, 110 bodegas para ventas mayoristas, además de diversos puestos de artesanías y restaurantes. Además, cuenta con baños públicos, accesos peatonales, estacionamientos para clientes, locomoción urbana, buses y camiones rurales.

Es el resultado del esfuerzo y la persistencia de décadas de grupos y familias de modestos productores agrícolas de la provincia de Limarí, quienes a inicios de la década del '50 instalaron su feria libre en la calle, en el espacio que se conoce como Avenida La Feria.

Dicha feria creció a tal nivel, que en 1951, fue trasladada a la Alameda, en pleno centro de Ovalle, donde funcionó durante 28 años, los días lunes, miércoles y viernes y diversificando su oferta a pescados y mariscos, artículos para el hogar, artesanías, ropa, libros y mucho más.

Luego de un nuevo traslado, al sector de avenida David Perry, los feriantes buscaron la forma de instalarse definitivamente y fue así que en 1986, se adaptó el recinto de la Maestranza de Ferrocarriles del Estado para construir la actual Feria Modelo. En mayo de 2009, en tanto, se inauguró una nueva etapa, dentro de un galpón patrimonial, con nuevos módulos para minoristas, mejoramiento del sector paquetería y terminal de buses.

Tanto en los locales gastronómicos como en sus cientos de comercios, podrás encontrar los sabores más tradicionales de la provincia del Limarí, como el cabrito al jugo, cazuelas de ave y vacuno y pescados y mariscos; frutos secos, como nueces, almendras y pasas; charqui, además de los productos estrella de la zona, la uva y el queso, de cabra y cordillerano.



## La Serena Brisas de Cerro Grande

NUEVO  
PROYECTO

Diseño contemporáneo  
en un barrio consolidado

A los pies del Cerro Grande, en una ubicación incomparable,  
casas de arquitectura contemporánea con modernas  
terminaciones y materialidades.

3 dorms, desde UF 5.579.

**Ventas:** Av. El Milagro 3212, La Serena  
+ 56 9 4294 5158

**Siempre es momento de tener tu casa,**  
visítanos e infórmate de los diferentes  
beneficios y oportunidades para que  
puedas comprar tu casa HOY.

GRUPOCCV





# Astroturismo: un panorama para TODO EL AÑO

La observación y comprensión acerca de los astros y los secretos del Universo no solo está reservado a los científicos y astrónomos. En nuestra región, existen varios observatorios abiertos a todos quienes quieran maravillarse con el Cosmos.

Los cielos limpios son un patrimonio de la región de Coquimbo, que espera y sorprende a los amantes del Universo en los diversos observatorios turísticos ubicados en varios puntos de la región.

## CANCANA

Cancana es un observatorio que se ubica en el kilómetro 11 del camino único hacia la localidad de Cochiguaz, en la comuna de Paihuano, en pleno Valle de Elqui.

Sus tours se desarrollan en tres fases. La primera, es la observación directa del cielo a ojo desnudo, en la terraza, con ayuda de láser astronómico.

Luego, se desarrolla una charla interactiva de media hora de duración en la sala multimedia, en la que conocerás nuestro sistema solar, la búsqueda de vida en el universo y otros interesantes temas.

Finalmente, podrás observar en la cúpula, con la ayuda de dos telescopios de 14" Meade LX200 GPS.

Es posible reservar tours con al menos un día de anticipación. Cada tour tiene una capacidad máxima de 40 personas. Puedes obtener más información en su sitio web [www.cancana.cl](http://www.cancana.cl), en el whatsapp +569 9047 3859 y el mail [refugiocochiguaz@gmail.com](mailto:refugiocochiguaz@gmail.com).

### VALORES:

- Adulto: \$20.000 por persona
- Niños: \$10.000 (hasta 10 años)
- Huéspedes Refugio Cochiguaz: 50% de descuento
- Menores de 5 años no pagan

### HORARIOS:

Verano (hasta el 15 marzo. Luego comienzan a las 21:00 y en invierno a las 20:30)  
Primer Tour: 21:30 hrs.  
Segundo Tour: 23:30 hrs.  
Astrofotografía y Grupos especiales: 01:30 hrs

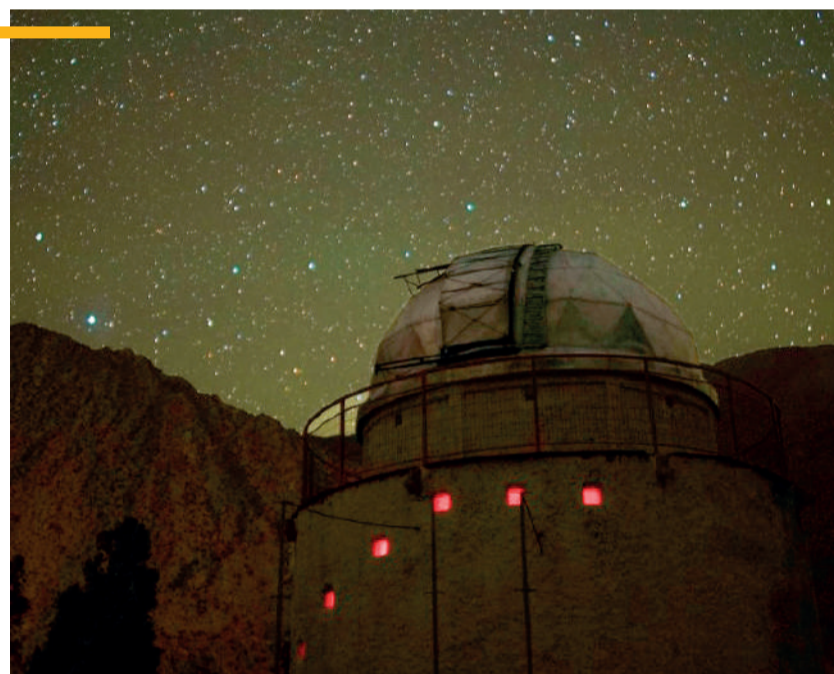

## SOLARIS

Una experiencia de observación del universo, en un entorno que llama al descanso y la relajación, es lo que podrás encontrar en el Observatorio Solaris, ubicado en el Complejo Agroturístico Valle de Elqui, en la localidad de Rivadavia, a solo 15 minutos de Vicuña.

Allí, se realizan tours astronómicos, con una duración de aproximadamente 2 horas a 2 horas y media, guiados y totalmente personalizados, para grupos pequeños, de máximo 15 personas.

El tour consta de una charla astronómica en la sala audiovisual, observaciones en telescopio y a ojo desnudo en terraza y observaciones en el telescopio principal ubicado en la cúpula, además de un snack.

La cantidad de observaciones que se realicen cada noche va a depender del cielo y el clima del momento.

Puedes comunicarte al +569 33904810 o dirigirte a su oficina en Vicuña, en calle Gabriela Mistral 488 e informarte en su sitio web <https://www.complejovallede-elqui.cl/#observatorio>.

### VALORES:

- \$20.000 por persona desde los 11 años
- \$10.000 por persona, desde los 5 a 10 años

Niños menores de 5 no cancelan  
Las reservas son hasta las 18 horas, todos los días.

### HORARIOS:

Un tour diario, todos los días a las 21:30 hrs. Máximo de personas por tour: 15.

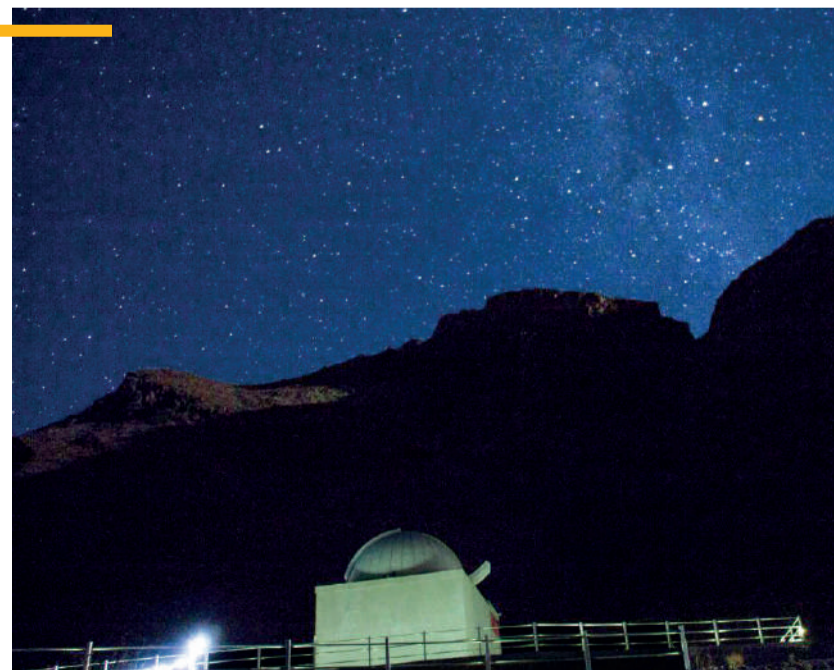



# Gran oportunidad en la IV Región

DESDE **1.990 UF\***

VIDA DE BARRIO  
EN COQUIMBO

GLORIAS NAVALES N° 100, COQUIMBO  
TEL. +56 512489027 / +56 9 88391990



ALTOS  
DEL MIRADOR

DESDE **2.590 UF\***

Nuevo Proyecto  
en la IV Región

WALDO ALCALDE N° 2001, COQUIMBO  
TEL. +56 9 9430 1291



SENDEROS  
SANTA CLARA

DESDE **1.500 UF\***

Casas con entrega  
inmediata en La Serena

AVENIDA PACÍFICO 601, LA SERENA  
TEL. +56 9 77069866



San Pedro  
Del Mar

\*VÁLIDO HASTA 31 MARZO 2020. SEGÚN DISPONIBILIDAD DE PROYECTO Y MODELO, VALOR DESDE INCLUYE DESCUENTO

**GPR**<sup>®</sup>  
CONSTRUCTORA & INMOBILIARIA

**gpr.cl**

Desde 1960 construyendo calidad de vida

## EL PANGUE

Un observatorio para astrónomos o astrofotógrafos aficionados, con potentes telescopios de última generación, bajo uno de los mejores cielos del mundo y con un servicio personalizado.

Ubicado en el Valle del Elqui, a 17 km. al sur de Vicuña y 80 km de La Serena, El Pangué ofrece servicios de tours astronómicos orientados a grupos de mínimo 5 personas y máximo 10, todos mayores de 14 años.

Además, entrega la posibilidad de arrendar telescopios por noches completas para practicar la astrofotografía guiados por un experto, además de instalar telescopios privados para aquellos que disfruten de los cielos del sur del mundo en óptimas condiciones.

Las reservas para vivir esta experiencia deben realizarse con mínimo un mes de anticipación y tomando en cuenta la fase de la Luna al momento de la visita, ya que el espectáculo celestial es menos impactante con Luna llena.

Si eres astrónomo aficionado y quieres disfrutar de las maravillas del Universo en los telescopios de El Pangué, puedes solicitar tu reserva al mail [astronomicasur@gmail.com](mailto:astronomicasur@gmail.com) o en el teléfono 51241258. Allí, te armarán un tour personalizado y acorde a tus necesidades e intereses. Además, puedes realizar observación remota desde tu hogar.

Puedes informarte más y generar tu tour personalizado en Observatorio El Pangué, en el teléfono 51 241258, el mail [astronomicasur@gmail.com](mailto:astronomicasur@gmail.com) o en su sitio <http://www.observatoriodelpangue.blogspot.com/>

### VALORES Y TOURS:

Consultar por tours personalizados



## COLLOWARA

Andacollo es una comuna con condiciones de cielo privilegiadas para la astronomía, con más de 300 días de cielos despejados al año, baja contaminación lumínica y una historia que habla de una profunda conexión con los pueblos ancestrales.

Todos estos factores se conjugan en el Observatorio Collowara, en el que se realizan tours de astronomía básica de una duración de una hora y media, que comienzan con una charla audiovisual sobre astronomía y cultura, en el salón principal del observatorio.

Luego, se pasa a las terrazas, cada una de las cuales cuenta con un telescopio, donde se realiza observación guiada y luego se dirigen a la cúpula.

En este lugar, se encuentra el telescopio mayor, desde el que podrás admirar las bellezas del Cosmos y conocer más sobre el Universo, gracias a la experiencia de los guías astroturísticos.

Cada tour tiene una capacidad de máximo 30 personas.

Para participar de sus tours, debes agendar vía telefónica, a los teléfonos +569 76452970 y +569 71361388 o al mail [observatorio.collowara@gmail.com](mailto:observatorio.collowara@gmail.com). Se recomienda llamar con un día de anticipación. Las visitas se realizan durante todo el año.

### HORARIOS:

Lunes a domingo: 21.30 y 22.30 horas (cada tour dura aproximadamente entre una hora y 20 minutos y una hora y media)

### VALORES:

- Entrada general: \$6.000
- Adultos mayores y niños menores de 12 años: \$4.500



## CHAKANA

Atendido por su propio dueño, Jorge Triviño, el Observatorio Chakana atiende todas las noches del año.

Se ubica en la localidad de Pisco Elqui, a 1.720 metros sobre el nivel del mar y desde 2001, ofrece una mirada diferente, aquella que tenían nuestros ancestros, que se relacionaban de manera cercana y profunda con el medio ambiente y el cosmos.

La observación astronómica se realiza con un telescopio Schmidt-Cassegrain de 11 pulgadas y un refractor de seis pulgadas y además, cuenta con servicios de fotografía nocturna y astrofotografía.

En Chakana se mezcla la sabiduría ancestral de la cultura andina y el conocimiento científico, con un punto de observación andino en el que se difunden esta información y valores a la comunidad.

Es así como se realizan charlas de astronomía e historia andina, clases de Mapudungun, Runasimi (Quechua) y Aymara y una escuela de instrumentos musicales andinos.

Conoce más en <http://www.observatoriochakana.cl/> y en Facebook (Observatorio Chakana).

### VALORES:

- Astro Tour (mínimo 2 y máximo 12 personas adultas por salida)
- De 13 a 64 años: \$8.500 por persona
- De 8 a 12 años y tercera edad (65 a 75 años): \$4.500 por persona
- Menores de 8 y mayores de 75 años gratis
- Astro Fotografía (equipos proporcionados por el observatorio)
- Nivel Básico: \$10.000 por una hora por persona.
- Nivel Medio: \$20.000 por una hora y media por persona.
- Nivel Avanzado: \$30.000 por dos horas por persona.

### HORARIOS:

Verano:

Primer tour: 21:30 hrs.

Segundo tour: 00:00 hrs.

Oficina abierta de 14:00 a 21:30





# Serena libre: un trago con IDENTIDAD LOCAL

Creado durante los años '90 en los bares de La Serena, el Serena Libre o Serena Sour es un cóctel preparado con pisco chileno y jugo de papaya, dos de los productos característicos de la capital de la región de Coquimbo y del Valle de Elqui.

La Serena es reconocida por ser la ciudad de las papayas, aromático fruto de intenso color amarillo, pequeño tamaño, piel delgada y un característico y dulce sabor. Se puede consumir de diferentes formas, como fruta fresca, en jugos, batidos, helados y dulces, e incluso en ensaladas y mermeladas.

Una forma de disfrutar el tradicional pisco sour chileno, es agregarle con un toque serenense, gracias a la papaya.

### SERENA SOUR

Esta es una bebida de delicioso sabor y de fácil preparación, pues contiene dos medidas de pisco chileno, jugo de papaya, azúcar flor a gusto y hielo, ingredientes que se batan y agitan.

### INGREDIENTES

- Un vaso de pisco
- 3 vasos de jugo de papaya (de preferencia, natural)
- Azúcar impalpable a gusto
- Hielo

Primero, debes mezclar el pisco con el jugo de papaya y el azúcar. Luego, bate la mezcla en una coctelera para integrar muy bien todos los ingredientes y sirve en una copa. Te recomendamos adornarla con algunos trozos de papaya.



23:00 HRS | GRATIS CON  
TU ENTRADA A CASINO



TRIBUTO  
RED HOT  
CHILI PEPPERS  
21 FEB



HERMANOS  
ZABALETA  
22 FEB



JUEVES ESTELARES  
JUAN DAVID  
RODRÍGUEZ  
27 FEB

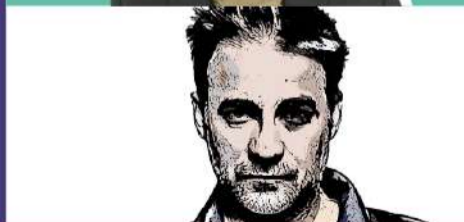

TRIBUTO  
VICENTICO  
28 FEB



LEMON  
TRIBUTO U2  
29 FEB

ESPECTÁCULOS 20:00 HRS

ENTRADAS EN [puntoticket.com](http://puntoticket.com)



SERGIO FREIRE  
"COMEDIALO"  
22 FEB



BOMBO FICA  
"SIN BOMBO NO HAY FESTIVAL"  
25 FEB



CAMI  
"MONSTRUO TOUR"  
26 FEB



EL REGRESO DE  
LOS EGUIGUREN  
27 FEB



BRAIN DAMAGE  
"PINK FLOYD EXPERIENCE"  
29 FEB

PANORAMAS



En diversos museos de la región de Coquimbo, podrás conocer las formas de vida de los pueblos originarios que habitaron nuestro territorio, empaparte de sus costumbres y comprender su herencia milenaria.

# Conoce la historia de nuestros ancestros



## MUSEO DEL LIMARÍ

La misión del Museo del Limarí es promover el conocimiento del patrimonio arqueológico prehispánico de la provincia del Limarí a fin de estimular su valorización y contribuir a su preservación, fortaleciendo la identidad local y el desarrollo cultural de las personas.

Está ubicado en la antigua estación de ferrocarriles de Ovalle, en la Provincia del Limarí. Alberga una valiosa colección de objetos arqueológicos, principalmente cerámicas pertenecientes a las culturas Molle, Ánimas y Diaguita, quienes habitaron el Norte semi-árido chileno.

La exposición valoriza el contexto estético de las cerámicas y del conjunto de objetos presentados, generando una interesante atmósfera donde el visitante puede recorrer nuestro pasado y conocer sobre la vida y forma de organización de estas culturas.

### ▶ HORARIOS Y VALORES

Martes a viernes: 10:00 a 18:00 horas  
Sábado, domingo y festivos: 10:00 a 14:00 horas  
Entrada gratuita

### ▶ UBICACIÓN Y CONTACTO

Covarrubias esquina Antofagasta, Ovalle.  
+56512662282  
museo.limari@museoschile.gob.cl



## MUSEO ENTOMOLÓGICO DE VICUÑA

En el Valle del Elqui se pueden encontrar diversas especies de seres vivientes que predominan en sus montañas, valles y ríos. Un lugar perfecto para observar los seres de la naturaleza que han habitado en el valle, es el museo entomológico de Vicuña.

Fundado en 1994, el Museo Entomológico de Vicuña es considerado como el que posee la más grande colección de insectos de Chile. Además, alberga fósiles encontrados en el Valle del Elqui, entre otras especies, que según estimaciones, alcanzan a las 25.000 especies.

A pesar de estar localizado en un lugar pequeño se considera como uno de los museos entomológicos más grandes y completos de Chile. En una sola habitación se puede encontrar una diversa cantidad de animales que permiten conocer más a fondo la naturaleza de la región de Coquimbo.

### ▶ HORARIOS Y VALORES

Lunes a domingo: 10:00 a 20:00 horas  
Entrada: \$600 adultos y \$300 niños.

### ▶ UBICACIÓN Y CONTACTO

Chacabuco 370, Vicuña (frente a la Plaza de Armas)  
+56 9 9323 7177



## DOMO CULTURA ÁNIMAS

Es un museo de sitio situado junto a la Plaza de Armas de Coquimbo. Exhibe vestigios de la cultura Ánimas, que vivió del 900 a 1200 d.C. en el norte chico de nuestro país.

Ubicado en la Plaza Gabriela Mistral, contigua a la Plaza de Armas de Coquimbo, en el Domo encontrarás diversas piezas e información relacionadas con el patrimonio arqueológico y antropológico de la región de Coquimbo.

El Museo posee una pequeña biblioteca, un auditorio, y una sala principal, donde se exhibe una reproducción de los entierros encontrados en 1981 y también se realizan exhibiciones y muestras artísticas de manera esporádica, especialmente en el verano.

### ▶ HORARIOS Y VALORES

Lunes a viernes: 8:30 a 17:30 horas  
Entrada gratuita

### ▶ UBICACIÓN Y CONTACTO

Plaza Gabriela Mistral, Coquimbo



## MUSEO ARQUEOLÓGICO DE LA SERENA

Con un registro que supera los 12.000 objetos y alrededor de 1500 individuos, encontrados en excavaciones realizadas por investigadores, además de objetos donados, el Museo Arqueológico de La Serena cuenta con tres secciones.

En la sección de Arqueología, se caracterizan todas las culturas prehispánicas regionales del norte semiárido chileno (Atacama y Coquimbo), además de algunas existencias del resto de Chile y Latinoamérica.

El museo cuenta asimismo con una Colección Bioantropológica, de alrededor de 1.500 individuos, que fueron encontrados en diversos sitios, pertenecientes en su mayoría a la Región de Coquimbo. Entre ellos destacan El Olivar, Peñuelas, El Cerrito, Los Choros, entre otros.

### ▶ HORARIOS Y VALORES

Martes a Viernes: 9:30 a 17:50 hrs  
Sábado: 11:00 a 17:00 hrs  
Domingo y festivos: 11:00 a 14:00 hrs  
Entrada gratuita

### ▶ UBICACIÓN Y CONTACTO

Cordovez Esquina Cienfuegos, La Serena 512 672210

VIAJES  
**MIRADOR.**

*Valle del elqui*

# BIKE TOUR

TOURS - BIKE RENTAL - ADVENTURES

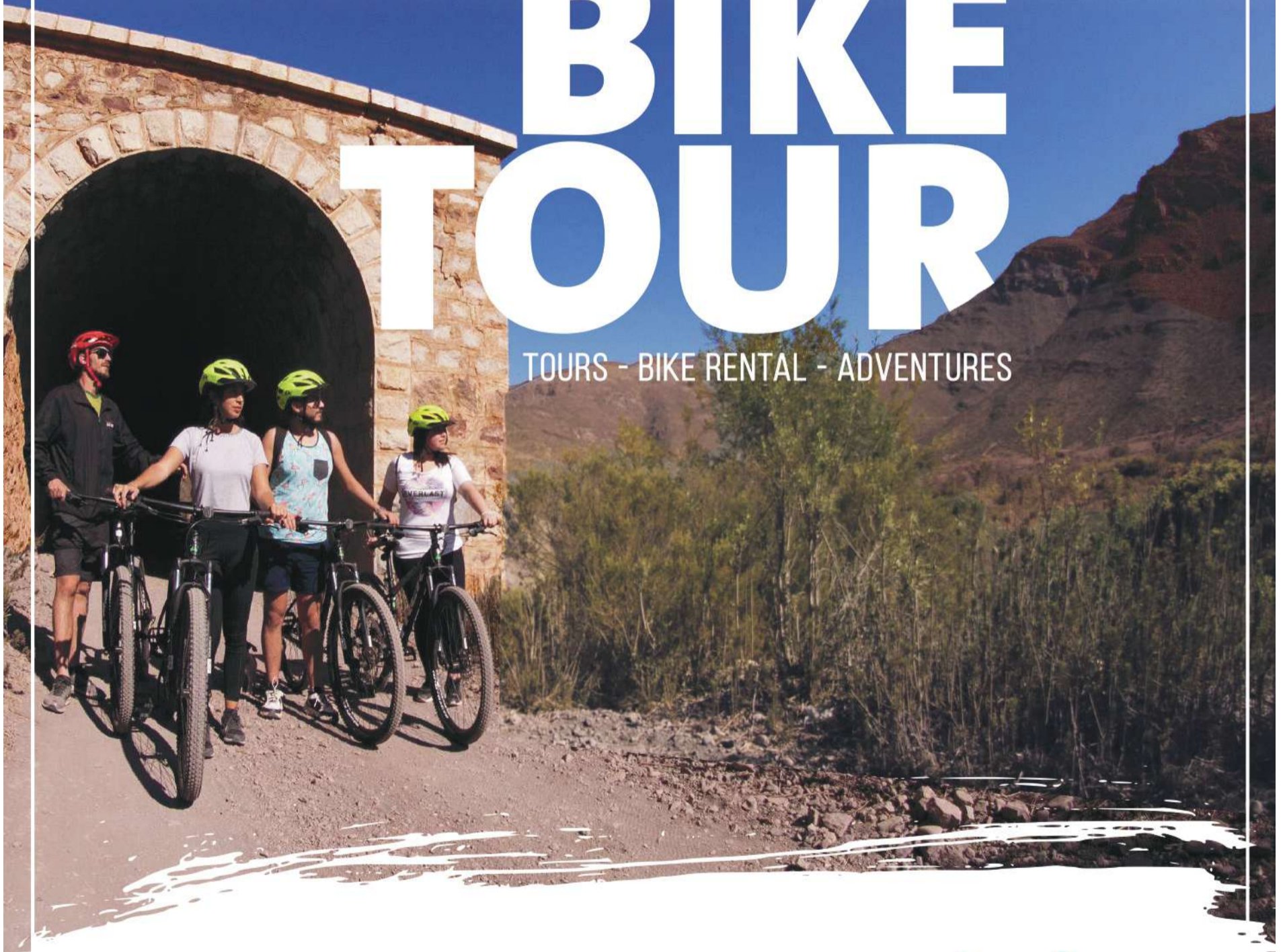

**VIVE UNA EXPERIENCIA** *única*

📍 MANUEL ANTONIO MATTA 518,  
OFICINA 10 LA SERENA  
Abierto todo el año



VIAJESMIRADOR

# PANORAMAS



03

## Taller de Compostaje Comunitario

- 📅 Sábado 22 de febrero
- 🕒 10:00 a 12:30 horas
- 📍 Localidad de Pan de Azúcar en camino a Ovalle, Coquimbo.

Inscripciones (\$4.000) y ubicación, al +56 9 6727 5212.

06



## Campeonato de skate El Deskite

- 📅 Sábado 22 de febrero
- 🕒 12:00 horas
- 📍 Skate Park Costanera de Coquimbo.

Inscripción gratuita

09

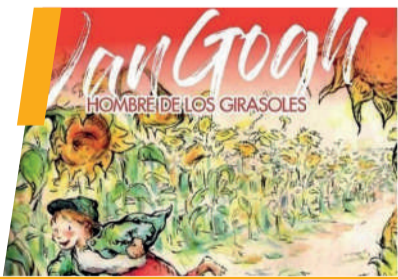

## Obra de Teatro Van Gogh, v Hombre de los girasoles

- 📅 Sábado 22 de febrero
- 🕒 19.00 horas
- 📍 Centro Cultural Palace, Aldunate 599

Entrada liberada

01



## Obra "Pérgola de las Flores" Inclusiva

- 📅 Viernes 21 de febrero
- 🕒 21.00 horas
- 📍 Plaza Vicuña Mackenna Barrio Inglés

Entrada liberada

04



## Festival por La Tierra en Cochiguaz

- 📅 Sábado 22 de febrero
- 🕒 11.00 a 20.00 horas
- 📍 Plaza de Cochiguaz

Actividad gratuita

07



## Pedropiedra en Guanaqueros - Festival ARC

- 📅 Sábado 22 de febrero
- 🕒 16:00 horas
- 📍 Estacionamiento frente al restaurant El Pequeño

Entrada liberada

10



## Sergio Freire en Enjoy Coquimbo

- 📅 Sábado 22 de febrero
- 🕒 16:00 horas
- 📍 Enjoy Coquimbo, Avenida Peñuelas Norte 56, Coquimbo

Entradas en [www.puntoticket.com](http://www.puntoticket.com)

02



## Torneo de Rugby de Playa Ricardo Bahamondes

- 📅 Sábado 22 de febrero
- 🕒 09.00 horas
- 📍 Avenida del Mar, sector Calle Las Higueras

Entrada liberada

05



## Sunset Sale Anime & KPop

- 📅 Sábado 22 de febrero
- 🕒 11:00 a 20:00 horas
- 📍 Mall Puerta del Mar La Serena

Entrada gratuita

08

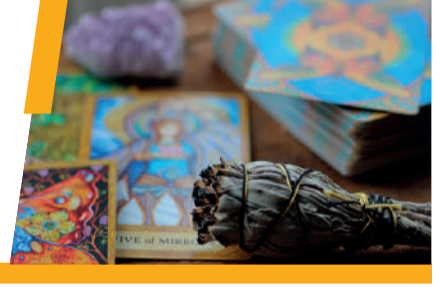

## Conversatorio de Tarot

- 📅 Sábado 22 de febrero
- 🕒 17:00 horas
- 📍 Casa y taller Arte y Vida, Aníbal Pinto #930, Coquimbo.

Entrada liberada

11



## Roberto Bravo en vivo

- 📅 Sábado 22 de febrero
- 🕒 20.30 horas
- 📍 Iglesia San Pedro de Coquimbo, Aldunate 999

Entrada liberada

12



**Tributo a Pearl Jam**

📅 Sábado 22 de febrero  
🕒 22:30 horas  
📍 Pub La Rocca Coquimbo, Aldunate 649

Boletos en [www.passline.com](http://www.passline.com)

SÁBADO

13



**Festival Sativa: En Una Sola Voz**

📅 Domingo 23 de febrero  
🕒 12.00 horas  
📍 Av. Francisco de Aguirre s/n, a metros del Faro Monumental, La Serena

Entradas: en puerta a \$ 15.000

DOMINGO

14



**Concierto Sinfónico Luz de Luna**

📅 Martes 25 de febrero  
🕒 19.30 horas  
📍 Atrio de la Iglesia de Guayacán

Se presentarán el Conjunto Folclórico Coinahue y la Orquesta Sinfónica de La Antena. Entrada liberada.

MARTES

15



**Sin Bombo no hay Festival - Bombo Fica en Enjoy**

📅 Martes 25 de febrero  
🕒 22:00 horas  
📍 Enjoy Coquimbo, Avenida Peñuelas Norte 56, Coquimbo

Boletos en [www.puntoticket.com](http://www.puntoticket.com)

MARTES

16



**CAMI: Monstruo Tour en Enjoy Coquimbo**

📅 Miércoles 26 de febrero  
🕒 20:00 horas  
📍 Enjoy Coquimbo, Avenida Peñuelas Norte 56, Coquimbo

Boletos en [www.puntoticket.com](http://www.puntoticket.com)

MIÉRCOLES

17



**BBS Paranoicos en Ovalle**

📅 Viernes 28 de febrero  
🕒 20.00 horas  
📍 Teatro Municipal de Ovalle, Carmen 252

Entradas desde \$5.000 en el Centro de Extensión Cultural o en [www.tmo.cl](http://www.tmo.cl)

VIERNES

18

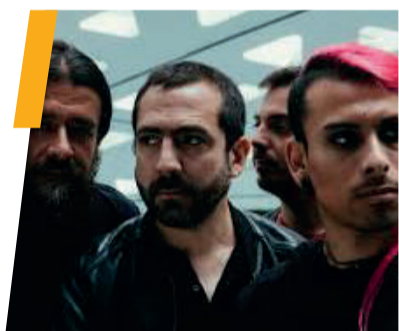

**Weichafe en La Serena: Pub Duna**

📅 Viernes 28 de febrero  
🕒 22.00 horas  
📍 Duna Classic Rock Bar, O' Higgins 633, La Serena

Boletos en [www.passline.com](http://www.passline.com)

VIERNES

19



**Kpop La Serena: K-Ingdom 2020**

📅 Sábado 29 de febrero  
🕒 15:00 horas  
📍 Teatro Municipal de La Serena, Benavente 580

SÁBADO

20



**Exposición "Bordar la Memoria, Tejer La Vida"**

📅 Miércoles 26 de febrero  
🕒 16:00 horas  
📍 Biblioteca Regional Gabriela Mistral, Juan José Latorre 782, La Serena

Entrada liberada

MIÉRCOLES



# Juegos COMIDA RICA CINE



Qué  
ENTRETENIDO!



   [vivocoquimbo.cl](https://www.vivocoquimbo.cl)  
Varela 1524, Coquimbo

